



SERVIÇO PÚBLICO FEDERAL
UNIVERSIDADE FEDERAL RURAL DO SEMI-ÁRIDO
CENTRO DE CIÊNCIAS SOCIAIS APLICADAS E HUMANAS (CCSAH)

RELATÓRIO ANUAL DE GESTÃO DO CENTRO DE CIÊNCIAS SOCIAIS APLICADAS E HUMANAS / 2022

Centro de Ciências
Sociais Aplicadas e
Humanas - CCSAH

Mossoró-RN
2023



SERVIÇO PÚBLICO FEDERAL
UNIVERSIDADE FEDERAL RURAL DO SEMI-ÁRIDO
CENTRO DE CIÊNCIAS SOCIAIS APLICADAS E HUMANAS (CCSAH)

Centro de Ciências Sociais Aplicadas e Humanas - CCSAH

Organização/Gestão da Unidade

José Albenes Bezerra Júnior

Diretor do CCSAH

Reginaldo José dos Santos Júnior

Vice-diretor do CCSAH

Secretaria do CCSAH

Jusenildo Ferreira da Silva

Secretário Executivo do Centro

Ariádne Najara Rodrigues dos Santos

Assistente em Administração

Wilkson Darthayan Câmara Lima Alves de Sena

Assistente em Administração

Lisiane Nunes Limeira

Assistente em Administração

José Allan de S. Borges Bessa

Assistente em Administração



SERVIÇO PÚBLICO FEDERAL
UNIVERSIDADE FEDERAL RURAL DO SEMI-ÁRIDO
CENTRO DE CIÊNCIAS SOCIAIS APLICADAS E HUMANAS (CCSAH)

Máspoly Gênes de Moraes Paiva
Assistente em Administração / Técnico de Laboratório

Janaína Maria Silva Holanda
Assistente em Administração / Assistente Social

Anne Karoline Silva Felix
Assistente em Administração / Assistente Social

**Centro de Ciências
Sociais Aplicadas e
Humanas - CCSAH**



SERVIÇO PÚBLICO FEDERAL
UNIVERSIDADE FEDERAL RURAL DO SEMI-ÁRIDO
CENTRO DE CIÊNCIAS SOCIAIS APLICADAS E HUMANAS (CCSAH)

Departamento de Ciências Sociais Aplicadas – DCSA

Lizziane Souza Queiroz Franco de Oliveira

Chefe do Departamento de Ciências Sociais Aplicadas - DCSA

Álvaro Fabiano Pereira de Macedo

Vice chefe do Departamento de Ciências Sociais Aplicadas - DCSA

Fábio Chaves Nobre

Coordenador do Curso de Administração

Ana Lúcia Brenner Barreto Miranda

Vice coordenadora do Curso de Administração

Kallyse Priscila Soares de Oliveira Freire

Coordenador do Curso de Ciências Contábeis

Augusto Cezar de Cunha e Silva Filho

Vice coordenador do Curso de Ciências Contábeis

Rodrigo Vieira Costa

Coordenador do Curso de Direito

Thiago Arruda Queiroz Lima

Vice coordenador do Curso de Direito



SERVIÇO PÚBLICO FEDERAL
UNIVERSIDADE FEDERAL RURAL DO SEMI-ÁRIDO
CENTRO DE CIÊNCIAS SOCIAIS APLICADAS E HUMANAS (CCSAH)

Departamento de Ciências Humanas - DCH

Josivan Barbosa de Menezes Feitoza

Chefe do Departamento de Ciências Humanas - DCH

Mara Betânia Jales dos Santos

Vice Chefe do Departamento de Ciências Humanas - DCH

Midiã Medeiros Monteiro

Coordenadora do Curso de Licenciatura em Educação do Campo

Francisco Souto de Souza Júnior

Vice coordenador do Curso de Licenciatura em Educação do Campo

Centro de Ciências
Sociais Aplicadas e
Humanas - CCSAH



SERVIÇO PÚBLICO FEDERAL
UNIVERSIDADE FEDERAL RURAL DO SEMI-ÁRIDO
CENTRO DE CIÊNCIAS SOCIAIS APLICADAS E HUMANAS (CCSAH)

1. INTRODUÇÃO

Os centros compõem a estrutura universitária, para todos os efeitos de organização administrativa, financeira, didático-científica, distribuição de pessoal, compreendendo as grandes áreas de conhecimento, conforme o artigo 61, capítulo II, do Estatuto da Ufersa¹.

Compõem os centros: a Assembleia de Centro; o Conselho de Centro; as Assembleias Departamentais; os Departamentos Acadêmicos; os Colegiados de Cursos; e as Unidades Suplementares, conforme artigo 62, capítulo II, do Estatuto da Ufersa².

O Centro de Ciências Sociais Aplicadas e Humanas - CCSAH, conta com servidores docentes na área das Ciências Sociais Aplicadas, lotados no Departamento de Ciências Sociais Aplicadas – DCSA, servidores docentes na área de Ciências Humanas, lotados no Departamento de Ciências Humanas – DCH, e servidores técnico-administrativos.

O corpo docente do Centro de Ciências Sociais Aplicadas e Humanas (CCSAH) está presente em inúmeros cursos de graduação oferecidos pela Ufersa, sendo responsável, de forma direta, pelos cursos presenciais de Administração, Ciências Contábeis, Direito e Licenciatura Interdisciplinar em Educação do Campo, bem como pelos Programas de

¹ Acesso em <https://documentos.ufersa.edu.br/wp-content/uploads/sites/79/2014/09/ESTATUTO-PUBLICADO-NO-SITE-VALIDO-A-PARTIR-DE-1-DE-SETEMBRO-DE-2016.pdf>

² Acesso em <https://documentos.ufersa.edu.br/wp-content/uploads/sites/79/2014/09/ESTATUTO-PUBLICADO-NO-SITE-VALIDO-A-PARTIR-DE-1-DE-SETEMBRO-DE-2016.pdf>



SERVIÇO PÚBLICO FEDERAL
UNIVERSIDADE FEDERAL RURAL DO SEMI-ÁRIDO
CENTRO DE CIÊNCIAS SOCIAIS APLICADAS E HUMANAS (CCSAH)

Pós-Graduação *lato sensu*: Especialização em Direito Constitucional e Tributário; Especialização em Gestão Estratégica de Serviços e Especialização em Contabilidade e Planejamento Tributário; e *stricto sensu*: Mestrado em Administração Pública/PROFIAP, Mestrado em Cognição, Tecnologias e Instituições, Mestrado em Direito e Mestrado em Administração.

O Relatório Anual de Gestão será dividido da seguinte forma: as atribuições e estrutura do Centro de Ciências Sociais Aplicadas e Humanas; os recursos humanos da unidade; os recursos orçamentários; a infraestrutura; as atividades de ensino, pesquisa e extensão; os indicadores de desempenho; a execução das ações planejadas para o exercício; e a execução das ações planejadas para o exercício seguinte.



SERVIÇO PÚBLICO FEDERAL
UNIVERSIDADE FEDERAL RURAL DO SEMI-ÁRIDO
CENTRO DE CIÊNCIAS SOCIAIS APLICADAS E HUMANAS (CCSAH)

2. ATRIBUIÇÕES E ESTRUTURA

Conforme já mencionado, o centro é a estrutura universitária, para todos os efeitos de organização administrativa, financeira, didático-científica e de distribuição de pessoal e compreende as grandes áreas de conhecimento³.

O Centro de Ciências Sociais Aplicadas e Humanas apresenta a seguinte estrutura:

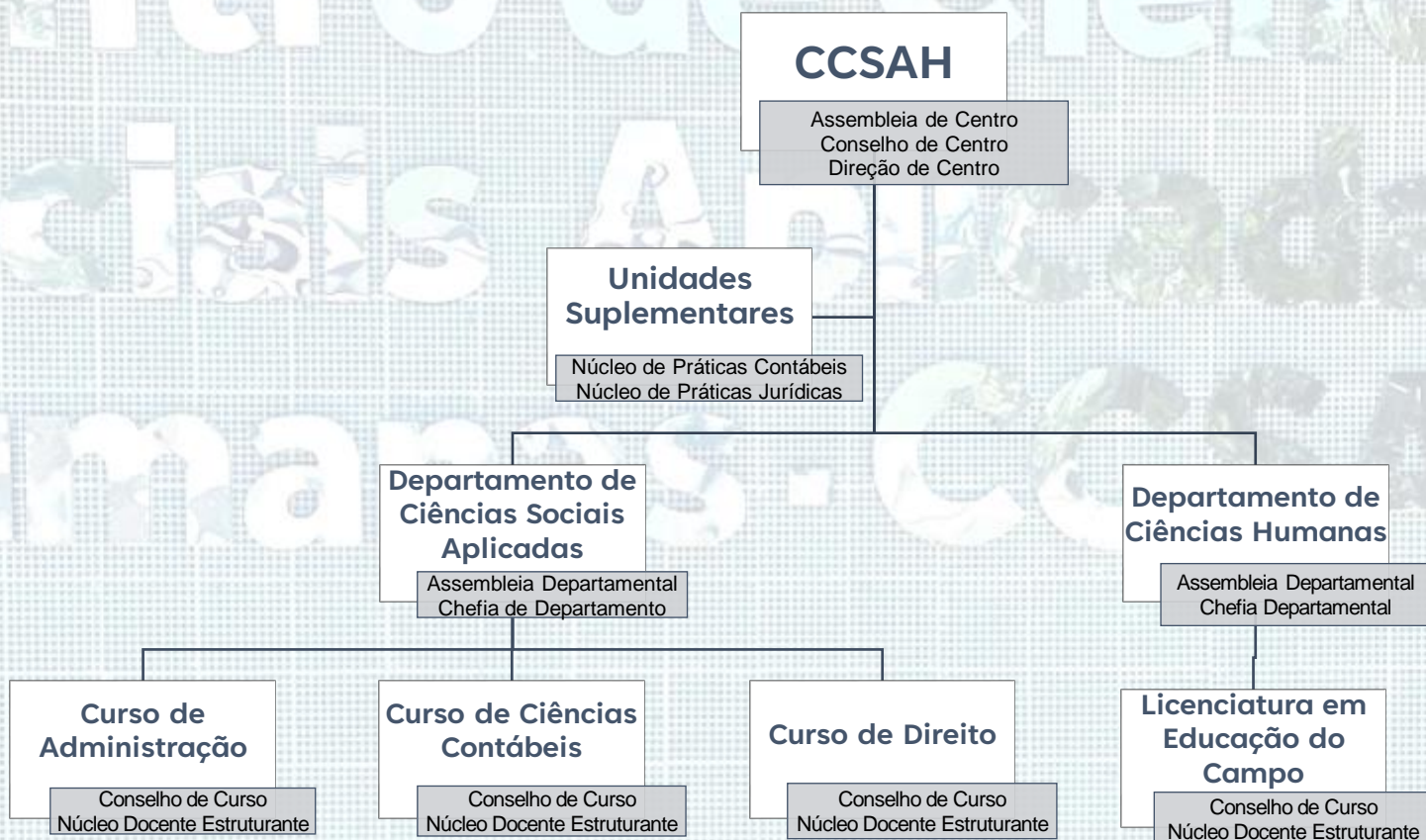

³ Acesso em <https://documentos.ufersa.edu.br/wp-content/uploads/sites/79/2020/08/Regimento-UFERSA-2020-1.pdf>



SERVIÇO PÚBLICO FEDERAL
UNIVERSIDADE FEDERAL RURAL DO SEMI-ÁRIDO
CENTRO DE CIÊNCIAS SOCIAIS APLICADAS E HUMANAS (CCSAH)

O Centro de Ciências Sociais Aplicadas e Humanas tem na sua composição:

- (a) Assembleia de Centro: instância máxima consultiva, deliberativa e normativa sobre suas políticas, sendo convocada para tratar de assuntos relevantes à vida universitária e de caráter consultivo⁴.
- (b) Conselho de Centro: colegiado deliberativo sobre políticas, estratégias e rotinas administrativas e acadêmicas⁵. A composição do conselho, bem como os membros do Conselho do Centro de Ciências Sociais Aplicadas e Humanas, está na página do CCSAH: <https://ccsah.ufersa.edu.br/conselheiros/>
- (c) Direção de Centro: órgão executivo que coordena, fiscaliza e superintende as atividades do Centro⁶.

Na estrutura do Centro de Ciências Sociais Aplicadas e Humanas estão duas unidades suplementares: o Núcleo de Práticas Contábeis e o Núcleo de Práticas Jurídicas. Segundo o Regimento da UFERSA,⁷ unidades suplementares são aquelas de caráter específico, vinculadas à direção do Centro, que não têm lotação própria de pessoal docente do magistério superior, e servem de suporte ao ensino, à pesquisa e à extensão.

⁴ Acesso em <https://documentos.ufersa.edu.br/wp-content/uploads/sites/79/2020/08/Regimento-UFERSA-2020-1.pdf>

⁵ Idem.

⁶ Idem.

⁷ Idem.



SERVIÇO PÚBLICO FEDERAL
UNIVERSIDADE FEDERAL RURAL DO SEMI-ÁRIDO
CENTRO DE CIÊNCIAS SOCIAIS APLICADAS E HUMANAS (CCSAH)

Cabe destacar o Núcleo de Pesquisas e Práticas em Gestão - NPPG, do curso de Administração, que se destina a realizações de atividades relacionadas a pesquisa e extensão do curso de Administração da Universidade Federal do Semi-Árido (UFERSA).

O Centro de Ciências Sociais Aplicadas e Humanas conta com dois departamentos: Departamento de Ciências Sociais Aplicadas, DCSA, e Departamento de Ciências Humanas, DCH. Segundo o Regimento da UFERSA⁸, o departamento é a menor fração da estrutura universitária, para todos os efeitos de organização administrativa, didático-científica e de distribuição de pessoal docente, e, preferencialmente, compreende disciplinas dentro da mesma área de conhecimento ou áreas afins.

Os Departamentos Acadêmicos (Departamento de Ciências Sociais Aplicadas - DCSA e Departamento de Ciências Humanas - DCH) são as unidades de lotação do corpo docente, sendo nele exercidas funções deliberativas em matéria didático-científica e administrativa.

Os Departamentos (DCSA e DCH) têm:

- (a) a Assembleia Departamental como instância deliberativa sobre políticas, estratégias e rotinas acadêmicas, e
- (b) a Chefia como instância executiva.

Por fim, na estrutura de composição do centro, têm os cursos de graduação e pós-graduação com suas coordenações. O Departamento de Ciências Sociais Aplicadas tem os seguintes cursos: Administração,

⁸ Idem.



SERVIÇO PÚBLICO FEDERAL
UNIVERSIDADE FEDERAL RURAL DO SEMI-ÁRIDO
CENTRO DE CIÊNCIAS SOCIAIS APLICADAS E HUMANAS (CCSAH)

Ciências Contábeis e Direito. O Departamento de Ciências Humanas tem a Licenciatura em Educação do Campo, cabendo destacar a composição de um corpo docente com ampla formação: Economia, Sociologia, Filosofia, Educação, Pedagogia, Letras, Química e Matemática.

Segundo o Regimento da UFRSA⁹, a coordenação de cada curso de graduação é a instância executiva nas estratégias didático-científicas e pedagógicas. Da mesma forma, a coordenação de cada curso ou programa de pós-graduação é a instância executiva nas estratégias didático-científicas e pedagógicas.

Os cursos possuem, na sua organização, o Conselho de Curso e o Núcleo Docente Estruturante.

Quanto aos cursos de pós-graduação, tem os *lato sensu*: Especialização em Direito Constitucional e Tributário, Especialização em Gestão Estratégica de Serviços e Especialização em Contabilidade e Planejamento Tributário; bem como os *stricto sensu*: Mestrado em Administração Pública/PROFIAP, Mestrado em Cognição, Tecnologias e Instituições, Mestrado em Direito e Mestrado em Administração.

⁹ Idem.



SERVIÇO PÚBLICO FEDERAL
UNIVERSIDADE FEDERAL RURAL DO SEMI-ÁRIDO
CENTRO DE CIÊNCIAS SOCIAIS APLICADAS E HUMANAS (CCSAH)

3. RECURSOS HUMANOS DA UNIDADE

O Centro de Ciências Sociais Aplicadas e Humanas (CCSAH), levando em consideração os dados do exercício de 2022, é composto por noventa e seis (96) docentes efetivos. Desses, trinta e oito (38) estão vinculados ao Departamento de Ciências Humanas (DCH) e cinquenta e oito (58) estão vinculados ao Departamento de Ciências Sociais Aplicadas (DCSA).

Quando comparado com o relatório de 2021, o Centro de Ciências Sociais Aplicadas e Humanas teve acréscimos relacionados a vaga destinada ao curso da Licenciatura em Educação do Campo, do Departamento de Ciências Humanas (DCH) e a vaga destinada ao curso de Ciências Contábeis, do Departamento de Ciências Sociais Aplicadas (DCSA).

Em anexo (Anexo I) está o Relatório de Professores Efetivos no Centro de Ciências Sociais Aplicadas, CCSAH, no exercício de 2022.

Quanto ao quadro de servidores técnico-administrativos, o Centro de Ciências Sociais Aplicadas e Humanas (CCSAH) conta com oito (08) servidores.

Quando comparado com o relatório de 2021, o Centro de Ciências Sociais Aplicadas e Humanas teve um acréscimo de dois (02) servidores



SERVIÇO PÚBLICO FEDERAL
UNIVERSIDADE FEDERAL RURAL DO SEMI-ÁRIDO
CENTRO DE CIÊNCIAS SOCIAIS APLICADAS E HUMANAS (CCSAH)

técnicos, sendo um (01) servidor técnico de laboratório de informática¹⁰ e uma (01) servidora técnica de assistente social¹¹.

No que se refere a titulação, são setenta e nove (89) docentes com doutorado e sete (07) com mestrado. Não há, no quadro, docentes com especialização ou graduação como titulação máxima. Se comparado ao relatório de 2021, tivemos um acréscimo de dez (10) doutores no ano de 2022.

TITULAÇÃO MÁXIMA (DOCENTES)

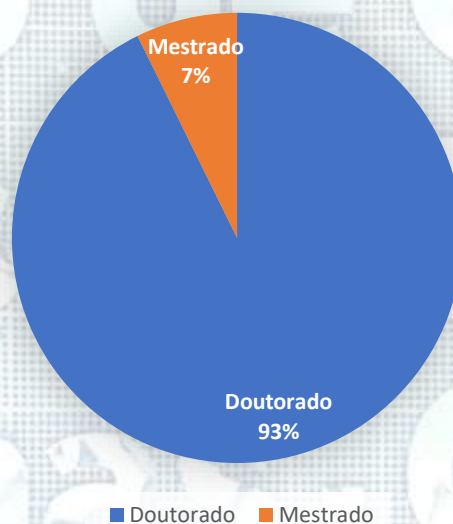

Quanto aos servidores técnico-administrativos, são cinco (05) servidores com especialização, dois (02) com mestrado e um (01) com graduação. Entre esses, uma servidora técnica-administrativa está

¹⁰ O servidor técnico Mápoly Genes de Moraes Paiva atuará junto aos laboratórios de informática do Centro de Ciências Sociais Aplicadas e Humanas, do Centro de Ciências Agrárias e do Centro de Ciências Biológicas e da Saúde.

¹¹ A servidora técnica Anne Karoline Silva Felix atua como assistente social no Núcleo de Práticas Jurídicas da Ufersa.



SERVIÇO PÚBLICO FEDERAL
UNIVERSIDADE FEDERAL RURAL DO SEMI-ÁRIDO
CENTRO DE CIÊNCIAS SOCIAIS APLICADAS E HUMANAS (CCSAH)

cursando o doutorado em Serviço Social na Universidade Federal do Rio Grande do Norte - UFRN.

TITULAÇÃO MÁXIMA
(TÉCNICOS- ADMINISTRATIVOS)

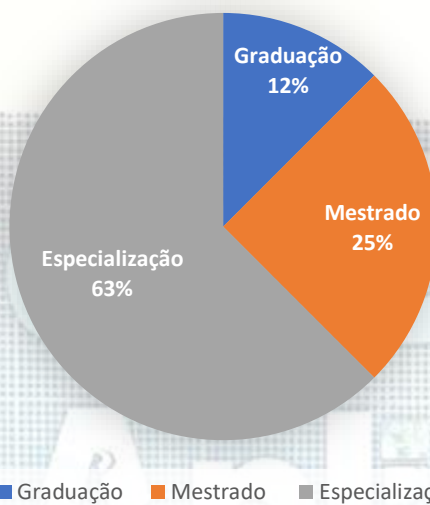

Quanto ao regime de trabalho, são noventa e três (93) docentes com dedicação exclusiva e três (03) docentes com regime de vinte (20) horas.

REGIME DE TRABALHO
(DOCENTES)

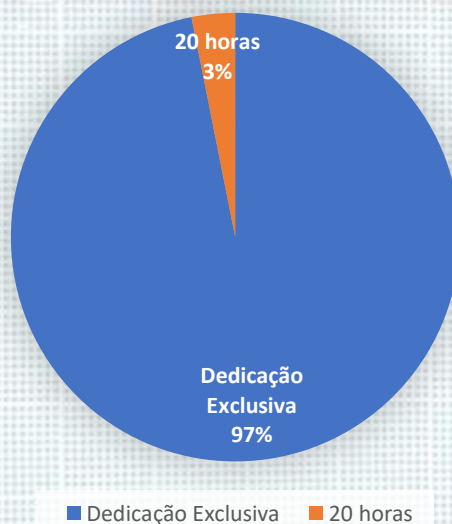



SERVIÇO PÚBLICO FEDERAL
UNIVERSIDADE FEDERAL RURAL DO SEMI-ÁRIDO
CENTRO DE CIÊNCIAS SOCIAIS APLICADAS E HUMANAS (CCSAH)

No que se refere aos servidores técnico-administrativos, são quatro (04) com regime de trinta (30) horas e outros quatro (04) com regime de quarenta (40) horas.

REGIME DE TRABALHO
(TÉCNICOS-ADMINISTRATIVOS)

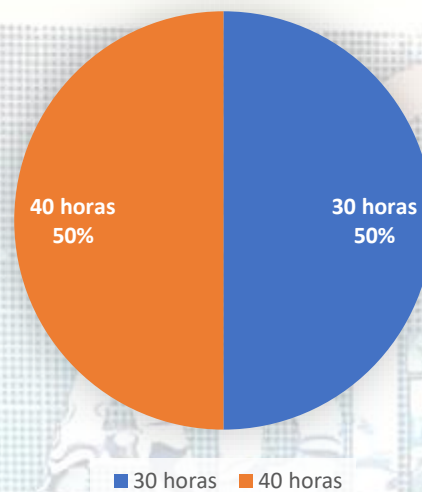

No que se refere ao quadro de docentes substitutos, são vinte e quatro (24) no total, sendo três (03) vinculados ao Departamento de Humanas, DCH, e vinte e um (21) vinculados ao Departamento de Ciências Sociais Aplicadas, DCSA. É válido destacar que esse quantitativo não engloba o número de vagas de substitutos destinadas ao centro, mas sim ao quantitativo de docentes substitutos que passaram pelo centro, incluindo os desligamentos ao longo do ano de 2022, o que ocasionou, em muitos casos, a substituição por outro docente.

Quanto a titulação dos docentes substitutos, são quatro (04) com especialização, dezoito (18) com mestrado e dois (02) com doutorado.



SERVIÇO PÚBLICO FEDERAL
UNIVERSIDADE FEDERAL RURAL DO SEMI-ÁRIDO
CENTRO DE CIÊNCIAS SOCIAIS APLICADAS E HUMANAS (CCSAH)

No que tange o regime de trabalho, todos os vinte e quatro (24) docentes substitutos são de quarenta horas, conforme quadro abaixo.

Quadro 1 - Informações sobre docentes

Nº	A – Docentes Efetivos			
	Titulação		Regime de trabalho	
1	Graduação	0	20 horas	3
2	Especialização	0	40 horas	0
3	Mestrado	7	Dedicação exclusiva	93
4	Doutorado	89		
5	Subtotal 1	96		96
Nº	B – Docentes Substitutos			
	Titulação		Regime de trabalho	
1	Graduação	0	20 horas	0
2	Especialização	4	40 horas	24
3	Mestrado	18		
4	Doutorado	2		
5	Subtotal 2	24		
	Total (1+2)	120		120

1 – É considerada a situação em 31/12 do ano como referência.

2 – Foi considerado o total de docentes, inclusive os que se encontravam afastados por qualquer motivo.

Conforme já mencionado, o Centro de Ciências Sociais Aplicadas e Humanas, CCSAH, para dados do exercício de 2022, é composto por oito (08) servidores técnico-administrativos. No que se refere a titulação, um (01) servidor técnico-administrativo tem graduação, cinco (05) têm especialização e dois (02) têm mestrado, sendo que uma (01) está em fase de doutoramento. Quanto ao regime de trabalho, são quatro (04)



SERVIÇO PÚBLICO FEDERAL
UNIVERSIDADE FEDERAL RURAL DO SEMI-ÁRIDO
CENTRO DE CIÊNCIAS SOCIAIS APLICADAS E HUMANAS (CCSAH)

servidores técnico-administrativos com regime de trinta (30) horas e quatro (04) com quarenta (40) horas, conforme quadro a seguir.

Quadro 2 - Informações sobre servidores técnico-administrativos

Nº	Titulação		Regime de trabalho	
1	Nível Fundamental	00	20 horas	00
2	Nível Médio	00	30 horas	04
3	Graduação	01	40 horas	04
4	Especialização	05		
5	Mestrado	02		
6	Doutorado			
	Total	08		

Nota: Leva-se em consideração a situação em 31/12 do ano em referência.

No que se refere ao afastamento para qualificação, a Lei n. 8.112/90 dispõe da seguinte forma:

Art. 96-A. O servidor poderá, no interesse da Administração, e desde que a participação não possa ocorrer simultaneamente com o exercício do cargo ou mediante compensação de horário, afastar-se do exercício do cargo efetivo, com a respectiva remuneração, para participar em programa de pós-graduação stricto sensu em instituição de ensino superior no País.

Durante o 2022, seis (06) servidores docentes estavam afastados para qualificação, sendo quatro (04) docentes afastados para doutorado e dois (02) para estágio pós-doutoral. Quanto aos servidores técnico-



SERVIÇO PÚBLICO FEDERAL
UNIVERSIDADE FEDERAL RURAL DO SEMI-ÁRIDO
CENTRO DE CIÊNCIAS SOCIAIS APLICADAS E HUMANAS (CCSAH)

administrativos, não teve afastamento no ano de 2022, seja para mestrado, doutorado ou pós-doutorado, conforme quadro a seguir.

Quadro 3 - Servidores afastados para qualificação – Art.º 96-A da Lei 8.112/90

Afastamento parcial				
Nº	Docentes		Técnico-Administrativos	
1	Mestrado	-	Mestrado	-
2	Doutorado	-	Doutorado	-
3	Pós-Doutorado	-	Pós-Doutorado	-
4	Total	0	Total	0
Afastamento total				
1	Mestrado	-	Mestrado	-
2	Doutorado	4	Doutorado	-
3	Pós-Doutorado	2	Pós-Doutorado	-
4	Total	06	Total	0

Nota: Leva-se em consideração a situação em 31/12 do ano em referência.

Quanto ao afastamento por motivo de licença ou cessão, foram três (04) servidores docentes e uma (01) servidora técnica-administrativa. No caso, um (01) servidor docente e uma (01) servidora técnica-administrativa foram cedidos. Os outros (03) docentes se enquadram em uma das previsões do art. 81 da Lei n. 8.112/90 que assim dispõe:

Art. 81. Conceder-se-á ao servidor licença:

- I - por motivo de doença em pessoa da família;
- II - por motivo de afastamento do cônjuge ou companheiro;
- III - para o serviço militar;



SERVIÇO PÚBLICO FEDERAL
UNIVERSIDADE FEDERAL RURAL DO SEMI-ÁRIDO
CENTRO DE CIÊNCIAS SOCIAIS APLICADAS E HUMANAS (CCSAH)

- IV - para atividade política;
- V - para capacitação;
- VI - para tratar de interesses particulares;
- VII - para desempenho de mandato classista.

Duas (02) servidoras docentes estão afastadas por motivo de afastamento e/ou acompanhamento de cônjuge e um (01) servidor docente está afastado para tratar de interesses particulares.

Quanto ao afastamento por licença saúde, foram, ao longo do ano de 2022, constatados dezesseis (16) afastamentos para tratamento de saúde, sendo dez (10) afastamentos de servidores docentes e seis (06) afastamentos de servidores técnico-administrativo. Todos se enquadraram no art. 202 da Lei n.8.112/90 que assim dispõe:

Art. 202. Será concedida ao servidor licença para tratamento de saúde, a pedido ou de ofício, com base em perícia médica, sem prejuízo da remuneração a que fizer jus.

Quanto ao afastamento por licença gestante, foram duas (02) servidoras docentes afastadas em consonância com o previsto no art. 207 da Lei n.8.112/90:

Art. 207. Será concedida licença à servidora gestante por 120 (cento e vinte) dias consecutivos, sem prejuízo da remuneração.

Quanto à cessão, dois servidores foram cedidos, sendo uma (01) servidora técnica-administrativa cedida, desde 2021, à Prefeitura Municipal de Mossoró, e um (01) servidor docente cedido ao Ministério da Educação. Segue o demonstrativo gráfico dos afastamentos por motivo de licenças e/ou cessão.



SERVIÇO PÚBLICO FEDERAL
UNIVERSIDADE FEDERAL RURAL DO SEMI-ÁRIDO
CENTRO DE CIÊNCIAS SOCIAIS APLICADAS E HUMANAS (CCSAH)

Quadro 4 - Servidores afastados por motivo de licenças (*exceto qualificação*) ou cessão

Nº	Motivo	Docentes	Técnico-Administrativos
1	Licenças previstas nos incisos I a VII* do Art.º 81 da Lei 8.112/90	2	-
2	Licença Trat. Saúde (Art.º 202 da Lei 8.112/90)	10	6
3	Licença maternidade (Lei 5.810/94)	-	-
4	Licença Gestante/Adotante (Art.º 207 ou 210 da Lei 8.112/90)	2	-
5	Licença Acidente (Art. 211 da Lei 8.112/90)	-	-
6	Cedidos a outros órgãos do poder público	1	1
7	Total	15	7

*Incisos: I-Doença em pessoa da família; II-Afastamento do cônjuge; III-Serviço militar; IV-Atividade política; V-Capacitação; VI-Tratar de interesses particulares e VII-Mandato classista.

Quanto à concessão de horário especial ao servidor estudante, não foi solicitado e, conseqüentemente, registrado pedido de concessão de horário servidor estudante, seja de servidor docente ou servidor técnico-administrativo.

De acordo com o artigo 98 da Lei n.8.112/90,



SERVIÇO PÚBLICO FEDERAL
UNIVERSIDADE FEDERAL RURAL DO SEMI-ÁRIDO
CENTRO DE CIÊNCIAS SOCIAIS APLICADAS E HUMANAS (CCSAH)

Art. 98. Será concedido horário especial ao servidor estudante, quando comprovada a incompatibilidade entre o horário escolar e o da repartição, sem prejuízo do exercício do cargo.

Quadro 5 - Servidores Estudantes - Art.º 98 da Lei 8.112/90

Nº	Docentes		Técnico-Administrativos	
	1	Especialização	-	Ensino Básico
2	Mestrado	-	Graduação	-
3	Doutorado	-	Especialização	-
4	Pós-Doutorado	-	Mestrado	-
5	Total	00	Doutorado	-
6			Pós-Doutorado	-
7			Total	00



SERVIÇO PÚBLICO FEDERAL
UNIVERSIDADE FEDERAL RURAL DO SEMI-ÁRIDO
CENTRO DE CIÊNCIAS SOCIAIS APLICADAS E HUMANAS (CCSAH)

4. RECURSOS ORÇAMENTÁRIOS

Quanto aos recursos orçamentários descentralizados para o Centro de Ciências Sociais Aplicadas e Humanas, foram distribuídas as seguintes cotas: **(1) Custeio**, no valor de cento e quarenta e três mil reais e duzentos e trinta e cinco reais, sendo que dois mil e quinhentos reais foram destinados para serviço de transporte; **(2) Diárias e passagens**, no valor de vinte e um mil novecentos e quarenta e seis reais; **(3) Auxílio Financeiro Estudantil**, no valor de onze mil reais setecentos e oitenta e três reais; e **(4) Capital**, no valor de cinquenta e três mil reais setecentos e treze reais.

O primeiro semestre de 2022 foi marcado por um menor movimento de solicitações, se comparado ao segundo semestre, uma vez que o período letivo do primeiro semestre foi marcado por aulas presenciais, não presenciais e híbridas.

Foram solicitados, ao longo de 2022, auxílio estudantil, transportes, passagens e/ou diárias. Além disso, o centro teve valores destinados ao custeio que foram para materiais de consumo e custos relacionados ao ensino, pesquisa e extensão, segundo o extrato orçamentário do Centro de Ciências Sociais Aplicadas e Humanas, documento anexo ao Relatório de Gestão do CCSAH.

Quanto a cota de capital, o valor das despesas realizadas, também, foi menor que o valor distribuído. As despesas estavam atreladas



SERVIÇO PÚBLICO FEDERAL
UNIVERSIDADE FEDERAL RURAL DO SEMI-ÁRIDO
CENTRO DE CIÊNCIAS SOCIAIS APLICADAS E HUMANAS (CCSAH)

ao solicitado no plano de contratações. As despesas estão pormenorizadas no extrato orçamentário do Centro de Ciências Sociais Aplicadas e Humanas. O quadro a seguir apresenta o rol de valores e despesas realizadas no ano de 2022.

Quadro 6 - Recursos descentralizados para a unidade

Nº	Finalidade	Valor Distribuído¹ (R\$)	Despesas Realizadas (R\$)
1.	Cota de Custeio (SIPAC) ²	R\$ 186.206,00	R\$ 101.839,44
1.1	Serviço de Transporte	R\$ 30.000,00	R\$ 27.470,94
2.	Cota de Diárias e Passagens	R\$ 30.665,00	R\$ 22.563,14
3.	Cota de Auxílio Financeiro a Estudante	R\$ 11.783,00	R\$ 11.783,00
4.	Cota de Capital	R\$ 53.713,00	R\$ 17.785,00
	Total	R\$ 282.367,00	R\$ 153.970,58

1 devem ser considerados os valores originalmente descentralizados, ou seja, desconsiderando remanejamentos posteriores entre as cotas.

2 a despesa realizada de custeio (item 1) deverá ser calculada subtraindo o valor remanejado para o sistema de transportes (item 1.1).



SERVIÇO PÚBLICO FEDERAL
UNIVERSIDADE FEDERAL RURAL DO SEMI-ÁRIDO
CENTRO DE CIÊNCIAS SOCIAIS APLICADAS E HUMANAS (CCSAH)

5. INFRAESTRUTURA

Quanto a infraestrutura do Centro de Ciências Sociais Aplicadas e Humanas, CCSAH, a composição passa a ser a seguinte:

(a) Prédio principal do CCSAH (antigo DACS);

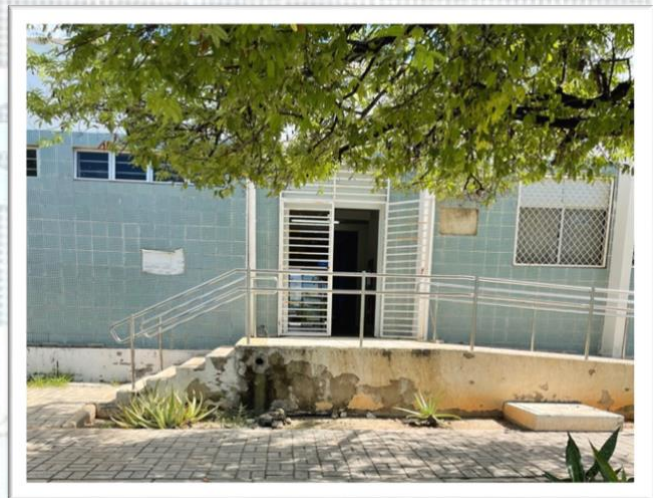

O prédio principal do CCSAH fica no *campus* leste da UFERSA, sendo composto por trinta e seis (36) salas, sendo o prédio dividido da seguinte forma:

- uma (01) sala da Direção do Centro de Ciências Sociais Aplicadas e Humanas (CCSAH);
- duas (02) salas da secretaria da direção do CCSAH;
- uma (01) sala das chefias dos Departamentos de Ciências Sociais Aplicadas (DCSA) e Ciências Humanas (DCH);
- uma (01) sala das coordenações de Administração e Ciências Contábeis;



SERVIÇO PÚBLICO FEDERAL
UNIVERSIDADE FEDERAL RURAL DO SEMI-ÁRIDO
CENTRO DE CIÊNCIAS SOCIAIS APLICADAS E HUMANAS (CCSAH)

- uma (01) sala de reuniões;
- uma (01) sala do Programa de Educação Tutorial, PET-Gestão Social, Administração;
- uma (01) sala da copa; e
- vinte e oito (28) salas de docentes que comportam cinquenta e seis (56) professores.

Além disso, são quatro (04) banheiros, sendo dois (02) masculinos e dois (02) femininos, e dois (02) depósitos.

(b) Prédio CCSAH - Anexo I;



O prédio do CCSAH – Anexo I fica no *campus* leste da UFERSA, sendo composto por:

- dois (02) laboratórios, sendo um laboratório de ciências naturais e um laboratório de ciências humanas;



SERVIÇO PÚBLICO FEDERAL
UNIVERSIDADE FEDERAL RURAL DO SEMI-ÁRIDO
CENTRO DE CIÊNCIAS SOCIAIS APLICADAS E HUMANAS (CCSAH)

- uma (01) sala da copa;
- uma (01) sala da especialização em Direito Constitucional de Tributário;
- três (03) salas de docentes; e
- um (01) auditório do Centro de Ciências Sociais Aplicadas e Humanas - CCSAH.

Além disso, tem dois (02) banheiros, sendo um (01) masculino e um (01) feminino.

(c) Prédio CCSAH - Anexo II;



O prédio do CCSAH – Anexo II fica no *campus* oeste da UFERSA, sendo composto por vinte e sete (27) salas, sendo que destas têm: uma (01) sala da Secretaria do Anexo II, uma (01) sala da Coordenação da Licenciatura em Educação do Campo, uma (01) sala de Estudos da Licenciatura em Educação do Campo, uma (01) sala da copa e vinte e três



SERVIÇO PÚBLICO FEDERAL
UNIVERSIDADE FEDERAL RURAL DO SEMI-ÁRIDO
CENTRO DE CIÊNCIAS SOCIAIS APLICADAS E HUMANAS (CCSAH)

(23) salas de docentes. Além disso, tem quatro (04) banheiros, sendo dois (02) masculino e dois (02) feminino.

Visto as condições atuais do prédio (Anexo II do CCSAH), os docentes estão sendo remanejados para outros espaços/salas. Mais a frente, essa questão será retratada no relatório de gestão do Centro de Ciências Sociais Aplicadas e Humanas (2022).

(d) Unidades suplementares – Núcleo de Práticas Contábeis e Núcleo de Práticas Jurídicas;



São duas as unidades suplementares: Núcleo de Práticas Contábeis e Núcleo de Práticas Jurídicas.

O Núcleo de Práticas Contábeis, NPC, fica no *campus* oeste da Ufersa. O NPC conta com salas para os docentes da prática, bem como laboratório de informática, copa, banheiro, e espaço de estudos e de desenvolvimento das ações e projetos.



SERVIÇO PÚBLICO FEDERAL
UNIVERSIDADE FEDERAL RURAL DO SEMI-ÁRIDO
CENTRO DE CIÊNCIAS SOCIAIS APLICADAS E HUMANAS (CCSAH)

O Núcleo de Práticas Jurídicas, NPJ, está situado na Avenida Jorge Coelho de Andrade, Bairro Costa e Silva, próximo ao Complexo Judiciário, fora, portanto, do *campus* da UFERSA. Trata-se de um prédio alugado para a implementação das ações do NPJ. O NPJ conta com salas de atendimento, salas para professores, laboratório de informática, copa, banheiros feminino e masculino, sala de audiência e salas de aula.

Um prédio de práticas, contudo, está em fase de construção. O referido prédio das práticas, localizado no *campus* leste da UFERSA, abrangerá as práticas dos cursos de Administração, Ciências Contábeis e Direito.

(e) Laboratórios de informática de Contábeis e Administração na Central de Aulas III;

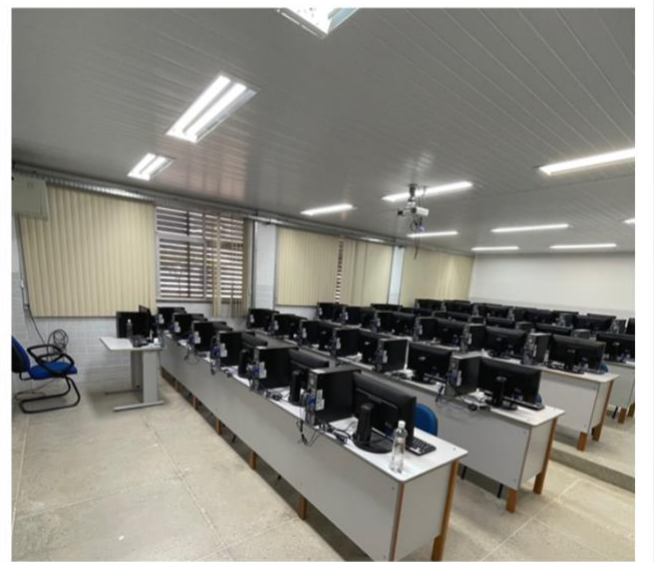

A Central de Aulas III, localizado no campus leste da UFERSA, não é um prédio que faz parte da estrutura do Centro de Ciências Sociais



SERVIÇO PÚBLICO FEDERAL
UNIVERSIDADE FEDERAL RURAL DO SEMI-ÁRIDO
CENTRO DE CIÊNCIAS SOCIAIS APLICADAS E HUMANAS (CCSAH)

Aplicadas, no entanto está vinculado ao centro. As solicitações (ordens de serviço) para manutenção e de material de limpeza, por exemplo, são feitas pelo centro. A Central de Aulas III abrange as disciplinas/aulas dos cursos de Ciências Contábeis e Licenciatura em Educação do Campo. No mesmo prédio, estão presentes os Laboratórios de Informática (Lab. 1 e Lab. 3) que são utilizados para o desenvolvimento das atividades de ensino dos cursos de Ciências Contábeis e Administração.

(f) Central de Aulas IV, *campus* leste da UFERSA;

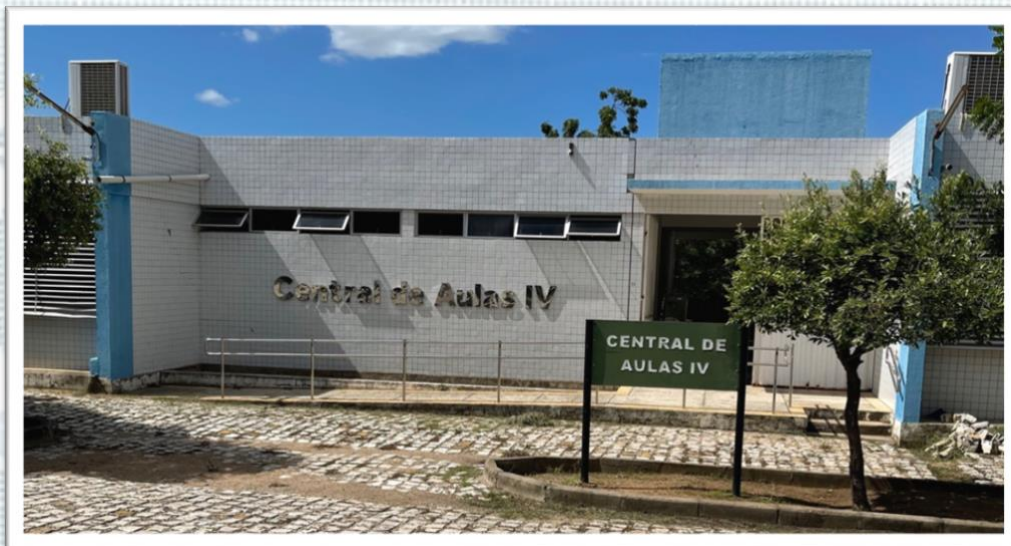

A Central de Aulas IV, localizado no campus leste da UFERSA, não é um prédio que faz parte da estrutura do Centro de Ciências Sociais Aplicadas, no entanto está vinculado ao centro. As solicitações (ordens de serviço) para manutenção e de material de limpeza, por exemplo, são feitas pelo centro. A Central de Aulas IV abrange as disciplinas/aulas do curso de Administração.



SERVIÇO PÚBLICO FEDERAL
UNIVERSIDADE FEDERAL RURAL DO SEMI-ÁRIDO
CENTRO DE CIÊNCIAS SOCIAIS APLICADAS E HUMANAS (CCSAH)

A Central de Aulas IV abrange, também, o Núcleo de Pesquisas e Práticas em Gestão (NPPG). O Núcleo de Pesquisas e Práticas em Gestão destina-se a realizações de atividades relacionadas a pesquisa e extensão do curso de Administração da UFERSA. O NPPG estará no novo prédio das práticas (em fase de construção).

Visto a apresentação de alguns problemas de ordem estrutural, um parecer técnico, requerido pela direção e emitido por profissional técnico no ano de 2021, orientou a realização de uma reforma na Central de Aulas IV. Essa reforma, no entanto, não aconteceu no ano de 2022.

(g) Central de Aulas VII, campus leste da UFERSA;

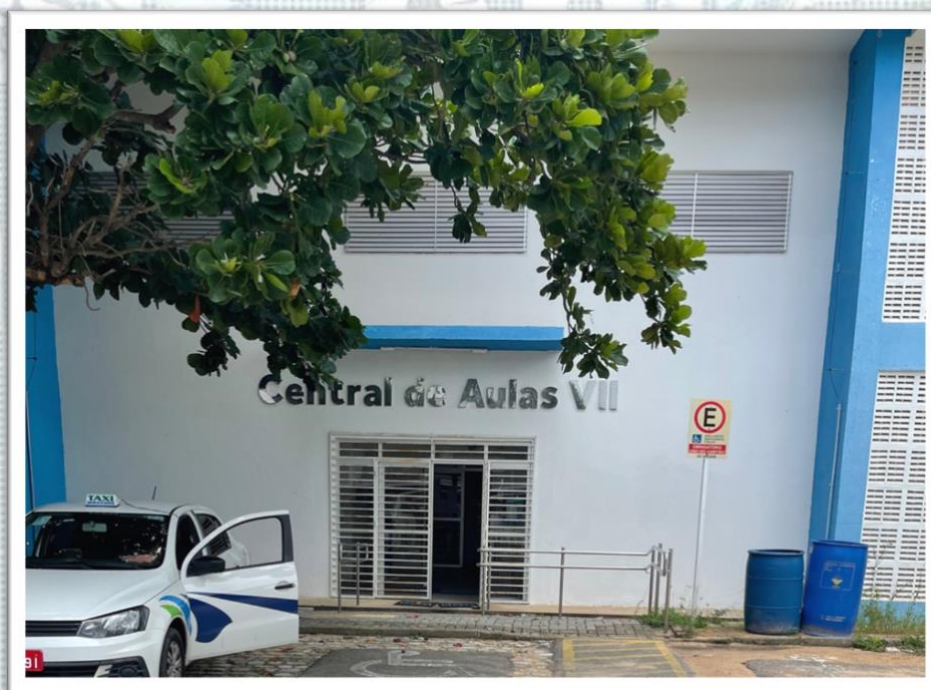



SERVIÇO PÚBLICO FEDERAL
UNIVERSIDADE FEDERAL RURAL DO SEMI-ÁRIDO
CENTRO DE CIÊNCIAS SOCIAIS APLICADAS E HUMANAS (CCSAH)

A Central de Aulas VII, localizado no *campus* leste da UFRSA, não é um prédio que faz parte da estrutura do Centro de Ciências Sociais Aplicadas, no entanto está vinculado ao centro. As solicitações (ordens de serviço) para manutenção e de material de limpeza, por exemplo, são feitas pelo centro e/ou pela PROPPG. A Central de Aulas VII abrange as disciplinas/aulas do curso de Direito. A Central de Aulas VII abrange a sala da Coordenação do Curso de Direito, bem como uma (01) sala de docentes.

(h) Prédio do Nead, *campus* leste da UFRSA;



Em razão dos problemas do prédio Anexo II do CCSAH, muitos docentes ficaram (e alguns ainda estão) sem sala. Em razão das solicitações feitas pela direção do CCSAH, foram concedidas três (03) salas



SERVIÇO PÚBLICO FEDERAL
UNIVERSIDADE FEDERAL RURAL DO SEMI-ÁRIDO
CENTRO DE CIÊNCIAS SOCIAIS APLICADAS E HUMANAS (CCSAH)

do primeiro andar do prédio do Nead. Duas (02) salas com capacidade para três (03) docentes cada e uma (01) sala com capacidade para seis (06) docentes.

Quadro 8 - Infraestrutura do CCSAH

Nº	INFRAESTRUTURA	
	Tipologia	Quantidade
1	Salas para docentes	58 ¹²
2	Laboratórios	02
3	Unidades administrativas	03
4	Unidades suplementares*	02

Nota: Para efeito deste relatório, Unidades Suplementares são aquelas de caráter específico, vinculadas à direção do Centro, que não têm lotação própria de pessoal docente do magistério superior e servem de suporte ao ensino, à pesquisa e à extensão, segundo o Estatuto da UFERSA, em seu capítulo IV, art. 70.

¹² As vinte e três (23) salas de docentes do prédio Anexo II, em razão dos problemas, não estão sendo utilizadas pela maioria dos docentes do CCSAH.



SERVIÇO PÚBLICO FEDERAL
UNIVERSIDADE FEDERAL RURAL DO SEMI-ÁRIDO
CENTRO DE CIÊNCIAS SOCIAIS APLICADAS E HUMANAS (CCSAH)

6. ATIVIDADES DE ENSINO

A Centro de Ciências Sociais Aplicadas e Humanas tem quatro (04) cursos vinculados à unidade. São eles: Administração, Ciências Contábeis, Direito e Licenciatura em Educação do Campo.

O curso de Administração é noturno e ofertado para o período de nove (09) semestres. A carga horária do curso é de três mil horas (3.000h) e o Conceito Preliminar do Curso, CPC, é nota quatro (04). No ano de 2022, foram trezentos e sessenta e três (363) discentes matriculados. A página do curso é a seguinte: <https://adm.ufersa.edu.br/>

O curso de Ciências Contábeis é noturno e ofertado para o período de nove (09) semestres. A carga horária do curso é de três mil horas (3.000h) e o Conceito Preliminar do Curso, CPC, é nota quatro (04). No ano de 2022, foram trezentos e vinte e cinco (325) discentes matriculados. A página do curso é a seguinte: <https://contabeis.ufersa.edu.br/>

O curso de Direito é noturno e ofertado para o período de dez (10) semestres. A carga horária do curso é de três mil e setecentas horas (3.700h) e o Conceito Preliminar do Curso, CPC, é nota cinco (05). No ano de 2022, foram quatrocentos e vinte e três (423) discentes matriculados. A página do curso é a seguinte: <https://direito.ufersa.edu.br/>

A Licenciatura em Educação do Campo é integral e ofertado para o período de oito (08) semestres. A carga horária do curso é de três mil, duzentos e noventa horas (3.290h) e o Conceito Preliminar do Curso, CPC, é nota cinco (05). No ano de 2022, foram cento e cinquenta e nove (159)



SERVIÇO PÚBLICO FEDERAL
UNIVERSIDADE FEDERAL RURAL DO SEMI-ÁRIDO
CENTRO DE CIÊNCIAS SOCIAIS APLICADAS E HUMANAS (CCSAH)

discentes matriculados. A página do curso é a seguinte:

<https://ledoc.ufersa.edu.br/>

Quadro 9 - Cursos de graduação vinculados à unidade

Nº	Curso	Período *	Carga horária do curso (h)	Alunos Matriculados	Conceito Preliminar dos Cursos – CPC**
1	Administração	09/N	3.000h	363	04
2	Ciências Contábeis	09/N	3.000h	325	04
3	Direito	10/N	3.700h	423	05
4	Ledoc	08/I	3.290h	159	05
Total				1.270	

* Indicar se o curso é (I) integral, (M) matutino, (V) vespertino, (N) noturno.

** Obter conceitos em <http://portal.inep.gov.br/educação/educacao-superior/indicadores/cpc>

O Centro de Ciências Sociais Aplicadas e Humanas conta com quatro (04) programas de pós-graduação vinculados à unidade, todos a nível de mestrado (profissional e acadêmico). São eles: Programa de Pós-Graduação em Direito (Mestrado em Direito), Programa de Pós-Graduação em Administração (Mestrado em Administração), Programa de Pós-Graduação Interdisciplinar em Cognição, Tecnologias e Instituições (Mestrado em Cognição, Tecnologia e Instituições) e Programa de Mestrado Profissional em Administração Pública (Mestrado Profissional em Administração Pública).



SERVIÇO PÚBLICO FEDERAL
UNIVERSIDADE FEDERAL RURAL DO SEMI-ÁRIDO
CENTRO DE CIÊNCIAS SOCIAIS APLICADAS E HUMANAS (CCSAH)

O mestrado em Direito tem conceito Capes três (03). O mestrado em Administração tem conceito Capes três (03). O mestrado em Cognição, Tecnologias e Instituições tem conceito Capes quatro (04). O Mestrado Profissional em Administração Pública tem conceito Capes três (03).

No ano de 2022, foram trinta e seis (36) alunos matriculados no PPGD, vinte e dois (22) alunos no PPGA, vinte e nove (29) alunos no PPGCTI e vinte e quatro (24) alunos matriculados no PROFIAP.

Quadro 10 - Cursos de pós-graduação vinculados à unidade

Nº	Curso	Nível *	Conceito Capes	Alunos Matriculados
1	PPGD	M	03	36
2	PPGA	M	03	22
3	PROFIAP	MP	03	24
4	PPGCTI	M	04	29
5	Total			111

* Indicar: (E) especialização, (M) mestrado acadêmico, (MP) mestrado profissional ou (D) doutorado.

A página do PPGD é a seguinte: <https://ppgd.ufersa.edu.br/> .

A página do PPGA é a seguinte: <https://ppga.ufersa.edu.br/> . A página do

PPGCTI é a seguinte: <https://ppgcti.ufersa.edu.br/> . A página do PROFIAP

é a seguinte: <https://ppgprofiap.ufersa.edu.br/> .

Quanto aos cursos de Pós-Graduação *lato sensu*, são quatro (04) atrelados ao Centro de Ciências Sociais Aplicadas e Humanas. São eles: Especialização em Direito Constitucional e Tributário, Especialização



SERVIÇO PÚBLICO FEDERAL
UNIVERSIDADE FEDERAL RURAL DO SEMI-ÁRIDO
CENTRO DE CIÊNCIAS SOCIAIS APLICADAS E HUMANAS (CCSAH)

em Gestão Estratégica de Serviços e Especialização em Contabilidade e Planejamento Tributário.

Quanto aos parâmetros da atividade docente no ensino, a carga horária de graduação referente ao último semestre de 2022 (2022.1), considerando apenas as turmas ofertadas pelos departamentos é de quinze mil, trezentos e quinze horas (15.315h). Já a carga horária referente ao último semestre com o número de docentes em cursos de pós-graduação vinculados e não vinculados ao centro é de trezentos e noventa e cinco horas (395h).

Quanto aos docentes efetivos e substitutos em atividade na graduação no ano de 2022, o número é de noventa e seis (96), ao passo que o número de docentes em atividade na pós-graduação é de trinta e três (33).

Quanto ao total de alunos matriculados em turmas de graduação oferecidas pelo centro (departamentos) no ano de 2022, considerando o último semestre, foram um mil duzentas e setenta (1.270) discentes, ao passo que foram cento e onze (111) discentes matriculados nos cursos de pós-graduação que estão vinculados ao centro.



SERVIÇO PÚBLICO FEDERAL
UNIVERSIDADE FEDERAL RURAL DO SEMI-ÁRIDO
CENTRO DE CIÊNCIAS SOCIAIS APLICADAS E HUMANAS (CCSAH)

Quadro 11 – Parâmetros da atividade docente no ensino

Nº	Parâmetro	Graduação	Pós-Graduação
1	Carga horária semestral docente ¹	15.315	395 ⁴
2	Número de docentes em atividade ²	96	33 ⁵
3	Total de alunos matriculados em turmas de graduação oferecidas pela unidade ³	1.270	111

1- Informar a carga horária total referente ao último semestre letivo do período em análise, considerando apenas as turmas ofertadas pelo departamento. Excluir carga horária dedicada a disciplinas de cursos autofinanciáveis, pelos quais o docente receba remuneração específica.

2- Considerar docentes efetivos e substitutos em atividade.

3- Considerar total de turmas oferecidas pela unidade em cursos vinculados e não vinculados à unidade.

4- Considerar a carga horária de cursos de pós-graduação vinculados e não vinculados à unidade

5- Considerar o número de docentes em cursos de pós-graduação vinculados e não vinculados à unidade.



SERVIÇO PÚBLICO FEDERAL
UNIVERSIDADE FEDERAL RURAL DO SEMI-ÁRIDO
CENTRO DE CIÊNCIAS SOCIAIS APLICADAS E HUMANAS (CCSAH)

7. ATIVIDADES DE PESQUISA

Quanto às atividades de pesquisa dos docentes do Centro de Ciências Sociais Aplicadas e Humanas, CCSAH, foram considerados: os projetos internos (financiados ou não), os projetos externos (financiados ou não), os artigos publicados em revistas (conceito Qualis A1, A2, A3, A4 e B1) e as patentes.

Quanto a produção intelectual docente do Centro de Ciências Sociais Aplicadas e Humanas, foram publicados setenta e três (73) artigos em revistas com Qualis A1, A2, A3, A4 e B1. Publicações estas que apresentam uma ampla contribuição para o desenvolvimento da pesquisa acadêmica. Essa contabilização não inclui produções outras, a exemplo de publicações em revista com outras estratificações Qualis, livros e capítulos de livro. O corpo docente do CCSAH tem, também, ampla inserção em outras produções intelectuais, vide os seus respectivos lattes.

Quanto aos projetos internos, foram desenvolvidos, no ano de 2022, não foram identificados projetos financiados, ao passo que foram identificados vinte (20) projetos não financiados. Quanto aos projetos externos, foram desenvolvidos, no ano de 2022, seis (06) projetos financiados, ao passo que não foram identificados projetos não financiados.

Quanto aos pedidos de patentes, não foram identificados pedidos de patentes no ano de 2022.



SERVIÇO PÚBLICO FEDERAL
UNIVERSIDADE FEDERAL RURAL DO SEMI-ÁRIDO
CENTRO DE CIÊNCIAS SOCIAIS APLICADAS E HUMANAS (CCSAH)

Quadro 12 - Atividades de pesquisa da unidade

Nº	Atividades de pesquisa		
1	Produção intelectual dos docentes	Artigos Publicados em revistas conceito <i>Qualis</i>*	Pedidos de Patentes
2		73	0
3	Projetos internos	Financiados	Não Financiados
4		0	20
5	Projetos externos	Financiados	Não Financiados
6		6	0

*São considerados, apenas, publicações A1, A2, A3, A4 e B1.

Quanto as bolsas de pesquisa concedidas, não foi identificada ou concedida bolsa de doutorado. Quanto as bolsas de pesquisa de mestrado dos programas de pós-graduação vinculados ao centro, foram concedidas trinte e nove (39) bolsas. Quanto às bolsas de pesquisa de iniciação científica, concedidas por meio de edital PICI ou CNPq, foram identificadas quinze (15) bolsas, conforme quadro a seguir.



SERVIÇO PÚBLICO FEDERAL
UNIVERSIDADE FEDERAL RURAL DO SEMI-ÁRIDO
CENTRO DE CIÊNCIAS SOCIAIS APLICADAS E HUMANAS (CCSAH)

Quadro 13 - Bolsas de pesquisa concedidas

Nº	Total de Bolsas		
	Doutorado*	Mestrado*	Iniciação Científica **
1	00	39	15

* vinculadas aos programas de Pós-Graduação da unidade

** Concedidas por meio de edital PICI e CNPq/outras.



8. ATIVIDADES DE EXTENSÃO

Quanto às atividades de extensão dos docentes do Centro de Ciências Sociais Aplicadas e Humanas, CCSAH, no ano de 2022 foram considerados: as ações de extensão (cursos e eventos), os projetos internos (financiados e não financiados) e os projetos de extensão (financiados e não financiados).

Quanto às ações de extensão, foram identificados sete (07) cursos oferecidos e executados. No que se refere aos eventos que foram oferecidos e em execução em 2022, foram contabilizados sessenta e três (63).

Quanto aos projetos internos, foram contabilizados três (03) projetos internos financiados e treze (13) não financiados. Quanto aos projetos externos, são três (03) projetos financiados e nenhum projeto não financiado, conforme quadro a seguir.



SERVIÇO PÚBLICO FEDERAL
UNIVERSIDADE FEDERAL RURAL DO SEMI-ÁRIDO
CENTRO DE CIÊNCIAS SOCIAIS APLICADAS E HUMANAS (CCSAH)

Quadro 14 - Atividades de extensão da unidade acadêmica

Nº	Atividades de extensão		
1	Ações de extensão	Cursos	Eventos
2		7	63
3	Projetos internos	Financiados	Não Financiados
4		3	13
5	Projetos externos	Financiados	Não Financiados
6		3	0

Quanto as bolsas de extensão, considerando aquelas concedidas em projetos aprovados por editais PROEC/PIBEX, PROEXT ou editais internos, foi contabilizado o número de oito (08) bolsas, conforme quadro a seguir.

Quadro 15 – Bolsas de Extensão

Número de Bolsas de Extensão*	8
--------------------------------------	---

* Considerar apenas bolsas concedidas em projetos aprovados pelos editais PROEC/PIBEX, PROEXT ou editais internos.



9. INDICADORES DE DESEMPENHO

Os indicadores de desempenho do Centro de Ciências Sociais Aplicadas e Humanas são levados em consideração para identificação dos cenários de custeio por aluno, aluno-turma de graduação/docente, aluno-turma de graduação/TAE, aluno-curso/docente, carga horária média docente na graduação, conceito preliminar médio dos cursos de graduação, carga horária média docente em pós-graduação, conceito Capes médio de pós-graduação, artigos qualis por docente, projetos de pesquisa por docente, projetos de extensão por docente e relação bolsa/aluno-curso, conforme o quadro a seguir.

Quadro 16 – Indicadores de Desempenho

	INDICADOR	VALOR
I	Custeio/Aluno-turma de Graduação	146,61
II	Aluno-turma de Graduação/Docente	13,22
III	Aluno-turma de Graduação/Técnico Administrativo	181,42
IV	Aluno-Curso/Docente	13,22
V	Carga Horária Média Docente na Graduação	159,53
VI	Conceito Preliminar Médio dos cursos de Graduação	4,5



SERVIÇO PÚBLICO FEDERAL
UNIVERSIDADE FEDERAL RURAL DO SEMI-ÁRIDO
CENTRO DE CIÊNCIAS SOCIAIS APLICADAS E HUMANAS (CCSAH)

VII	Carga Horária Média Docente na Pós- Graduação	11,96
VIII	Conceito Capes Médio da Pós-Graduação	3,25
IX	Artigos <i>Qualis</i> publicados/Docente	0,76
X	Projetos de Pesquisa/Docente	0,27
XI	Projetos de Extensão/Docente	0,92
XII	Relação bolsas/Aluno- curso	0,04



SERVIÇO PÚBLICO FEDERAL
UNIVERSIDADE FEDERAL RURAL DO SEMI-ÁRIDO
CENTRO DE CIÊNCIAS SOCIAIS APLICADAS E HUMANAS (CCSAH)

10. EXECUÇÃO DAS AÇÕES PARA O EXERCÍCIO

Quanto as ações planejadas para o exercício de 2022, estão a realização das reuniões ordinárias e extraordinárias do Conselho de Centro. Foram realizadas, no ano de 2022, onze (11) reuniões ordinárias e cinco (05) reuniões extraordinárias, totalizando dezesseis (15) reuniões do Conselho de Centro ao longo do ano. As reuniões ocorreram via Google Meet, no horário fixo para às 10 horas da manhã.

Foram planejadas, junto ao corpo técnico-administrativo, as atividades a serem desenvolvidas durante o período ou exercício de 2022. As atividades dos técnico-administrativos foram todas realizadas no formato presencial.

Foram feitas, ao longo do ano de 2022, as aberturas de ordem de serviço, via GLPI, solicitando a averiguação do que foi informado e, conseqüentemente, a devida correção, manutenção ou reparo dos bens em questão. As solicitações envolveram o prédio principal do CCSAH, o Anexo I – CCSAH, o Anexo II- CCSAH, o Núcleo de Práticas Contábeis, o Núcleo de Práticas Jurídicas, as Centrais de Aula III, IV e VII e as três (03) salas do primeiro andar do prédio do Nead. Foram, ao longo do ano, quatrocentos e cinquenta e nove (459) aberturas de ordens de serviço, conforme planilha em anexo do rol de ordens de serviço no ano de 2022. Foram solicitações de climatização (92), predial (66), elétrica (58), hidrossanitária (81), marcenaria (48), serviços gerais (48) e outros (66). Segue o gráfico.



SERVIÇO PÚBLICO FEDERAL
UNIVERSIDADE FEDERAL RURAL DO SEMI-ÁRIDO
CENTRO DE CIÊNCIAS SOCIAIS APLICADAS E HUMANAS (CCSAH)

ORDENS DE SERVIÇO DE 2022 (CCSAH)

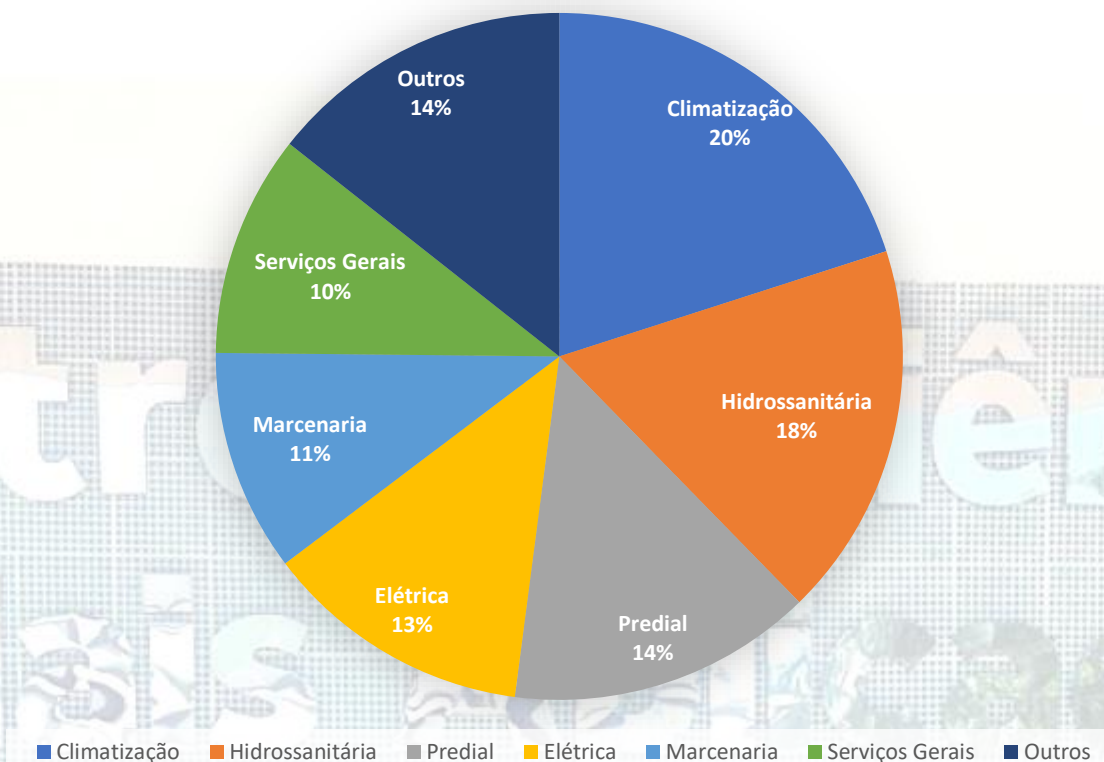

Em março/abril de 2022, foi cadastrado o Plano Anual de Contratações, PAC, 2023. O rol de bens solicitado em 2022, que segue em anexo, será executado no ano corrente de 2023. Foram inseridas as demandas dos laboratórios e do prédio das práticas.

A direção solicitou, em razão das condições do prédio Anexo II do CCSAH, uma visita técnica da equipe de segurança do trabalho da universidade (DASS) para avaliar as condições de saúde e segurança de trabalho no prédio, bem como a construção de um relatório que atestasse as condições do prédio.



SERVIÇO PÚBLICO FEDERAL
UNIVERSIDADE FEDERAL RURAL DO SEMI-ÁRIDO
CENTRO DE CIÊNCIAS SOCIAIS APLICADAS E HUMANAS (CCSAH)

Antes, no entanto, foi confeccionado, por engenheiros da Superintendência de Infraestrutura da Ufersa, um parecer técnico cujo objeto era a avaliação da integridade do prédio Anexo II do CCSAH. As recomendações dadas no parecer foram as seguintes: (a) correção do desnível de 40 cm existentes entre as duas alas, uma vez que as manchas de sais e umidades apenas cessarão com o rebaixamento do lençol freático; e (b) realização de serviço de recuperação do sistema de impermeabilização, tratamento de pragas e adequações para garantir acessibilidade. Em anexo, segue o parecer técnico elaborado por engenheiros da SIN.

No dia 05 de agosto de 2022, o diretor do CCSAH acompanhou a equipe de segurança do trabalho da DASS que realizou a visita técnica e, na ocasião, fez uma série de registros fotográficos para evidenciar as situações do prédio Anexo II do CCSAH, bem como coletou material semelhante a salitre acumulado sobre o piso e destinado ao laboratório de solos para análise.

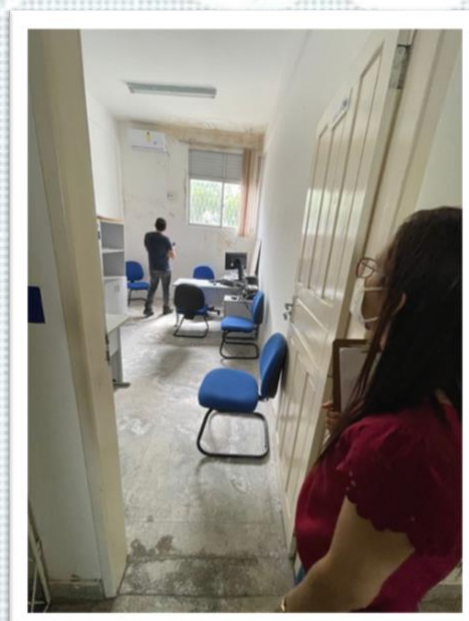
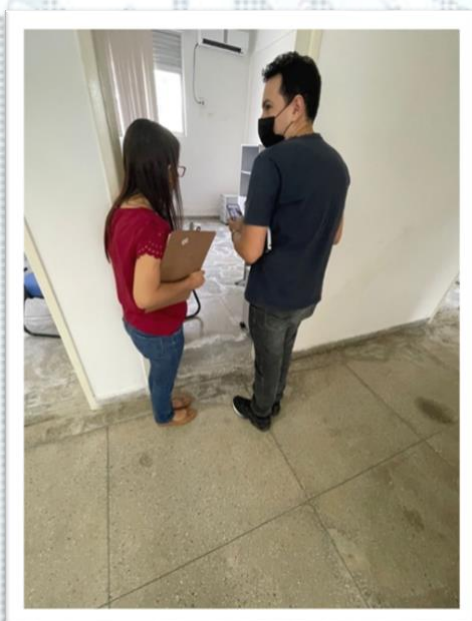



SERVIÇO PÚBLICO FEDERAL
UNIVERSIDADE FEDERAL RURAL DO SEMI-ÁRIDO
CENTRO DE CIÊNCIAS SOCIAIS APLICADAS E HUMANAS (CCSAH)

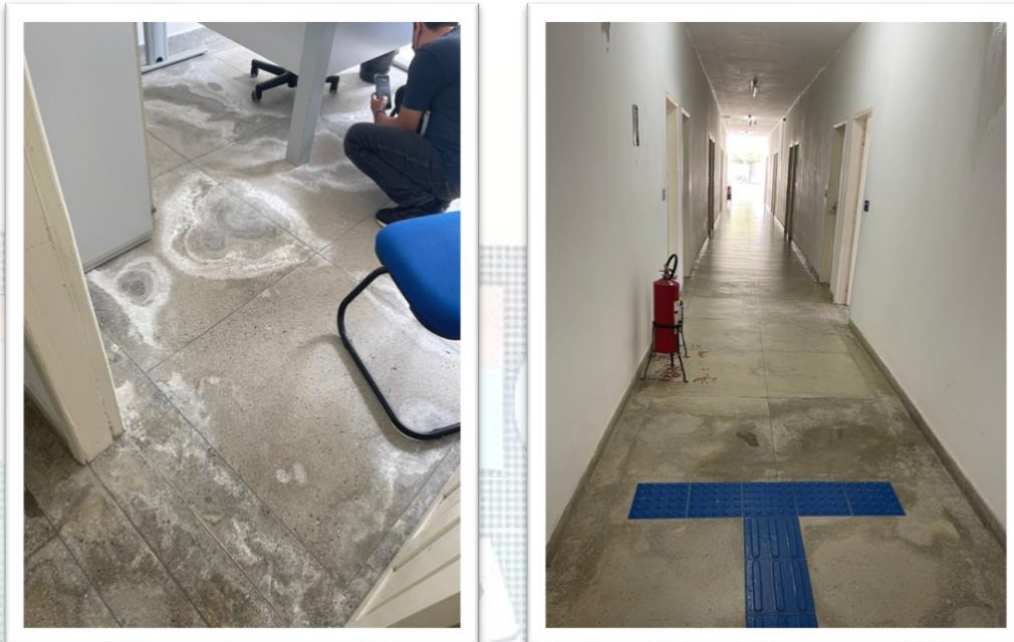

A equipe da segurança do trabalho chegou à conclusão de que, diante das situações elencadas, era necessário adotar medidas que resguardem o direito social fundamental previsto na Constituição Federal de 1988, em seu art. 6º, no caso o direito à saúde e a segurança do trabalho.

Reforçou, ainda, que era importante a visita de uma equipe qualificada para propor uma solução técnica de correção das situações ensejadoras dos riscos como forma de tornar o ambiente de trabalho mais agradável quanto aos aspectos de: Infiltração de depósitos salinos nas diversas áreas do piso do prédio, conhecido tecnicamente por eflorescências; Promoção de iluminação natural no corredor; Infiltração de paredes e tetos que tem ocasionado odor e mofo; Trincas em diversas paredes do prédio.



SERVIÇO PÚBLICO FEDERAL
UNIVERSIDADE FEDERAL RURAL DO SEMI-ÁRIDO
CENTRO DE CIÊNCIAS SOCIAIS APLICADAS E HUMANAS (CCSAH)

Visto que as soluções demandam uma resposta da gestão superior e que os docentes não podem (e nem devem) esperar por esses ajustes e reformas, foram reivindicados espaços/salas para os docentes que estavam alocados no prédio Anexo II do CCSAH. Durante o ano de 2022, três (03) salas do Anexo II do CCSAH foram direcionadas para docentes, bem como três (03) salas do primeiro andar do prédio do Nead foram concedidas para alocação de professores do centro. Abaixo, registro de salas do Nead que foram cedidas para o centro.





SERVIÇO PÚBLICO FEDERAL
UNIVERSIDADE FEDERAL RURAL DO SEMI-ÁRIDO
CENTRO DE CIÊNCIAS SOCIAIS APLICADAS E HUMANAS (CCSAH)

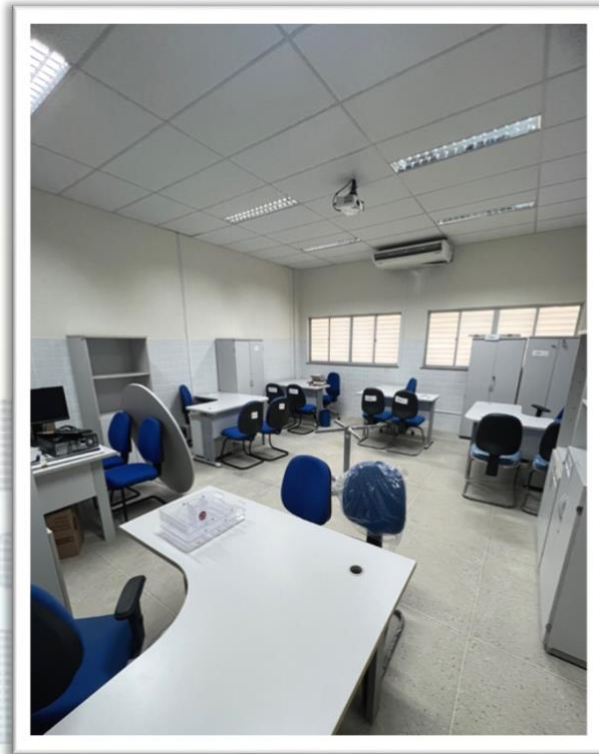

As salas mencionadas, no entanto, não são suficientes, uma vez que o número de docentes é maior do que o número de salas conseguidas até o momento. A direção do Centro de Ciências Sociais Aplicadas e Humanas entrou em contato com a direção do Centro de Ciências Biológicas e da Saúde que, muito gentilmente, se dispôs a colaborar conosco. Solicitamos mais salas para docentes. Foi informado que isso será possível após a conclusão de um prédio do curso de Medicina. Algumas salas do primeiro andar do Nead, no entanto, serão necessárias e fundamentais ao CCBS. Conseguimos mais outras nove (09) salas que se somam as outras (03), totalizando doze (12) salas. Reforçamos que essas salas serão disponibilizadas apenas com a conclusão do prédio da Medicina que está em fase de conclusão. Em anexo, o documento



SERVIÇO PÚBLICO FEDERAL
UNIVERSIDADE FEDERAL RURAL DO SEMI-ÁRIDO
CENTRO DE CIÊNCIAS SOCIAIS APLICADAS E HUMANAS (CCSAH)

construído entre as direções do Centro de Ciências Sociais Aplicadas e Humanas e o Centro de Ciências Biológicas e da Saúde.

Quanto ao prédio principal do CCSAH, antigo DACS, foi solicitado a pintura das paredes e das portas das salas, uma vez que elas estavam bastante desgastadas em função do tempo e das reformas de manutenção.

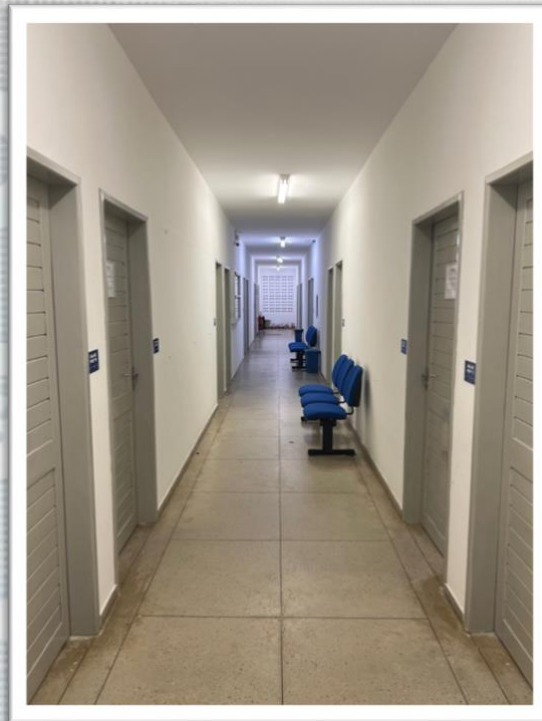

Quanto a copa do prédio principal do CCSAH, foram retiradas a mesa e as cadeiras antigas para que dessem lugar às novas cadeiras e mesa.



SERVIÇO PÚBLICO FEDERAL
UNIVERSIDADE FEDERAL RURAL DO SEMI-ÁRIDO
CENTRO DE CIÊNCIAS SOCIAIS APLICADAS E HUMANAS (CCSAH)

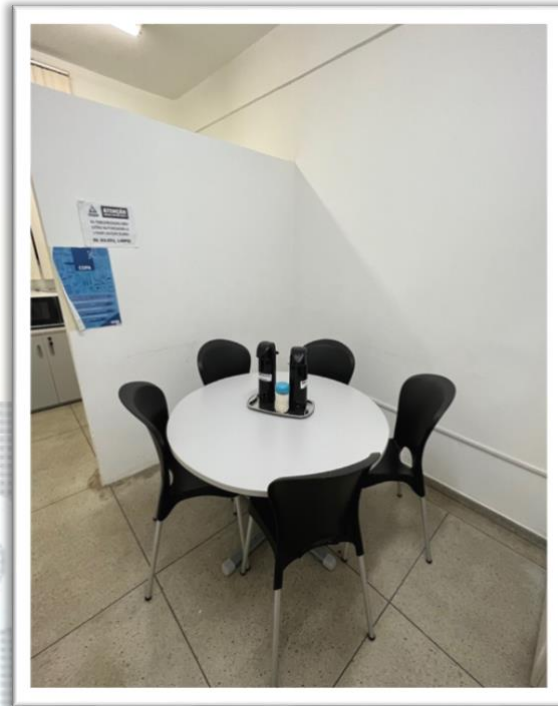

Quanto ao auditório do Centro de Ciências Sociais Aplicadas e Humanas, localizado no Anexo I do CCSAH, no *campus* leste, foi solicitado a retirada do aparelho de ar-condicionado (modelo piso teto) e a instalação de dois novos aparelhos (modelo split).

O aparelho de ar-condicionado modelo piso-teto, além de antigo, apresentava problemas com muita frequência, impossibilitando as atividades agendadas para o auditório (aula, reunião, palestra etc). Os dois novos aparelhos de ar-condicionado já se encontram no auditório do Centro de Ciências Sociais Aplicadas e Humanas.



SERVIÇO PÚBLICO FEDERAL
UNIVERSIDADE FEDERAL RURAL DO SEMI-ÁRIDO
CENTRO DE CIÊNCIAS SOCIAIS APLICADAS E HUMANAS (CCSAH)



Em razão da ausência de iluminação externa do prédio Anexo I do CCSAH, foi solicitado a colocação de refletores, visando não apenas a iluminação, mas também a segurança dos usuários desses espaços.

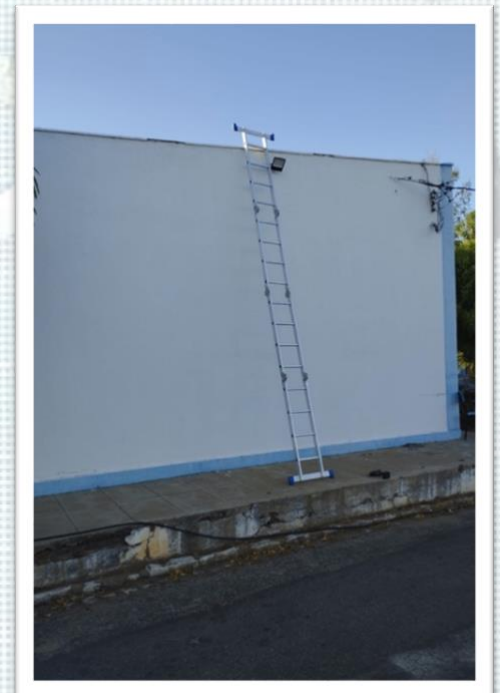
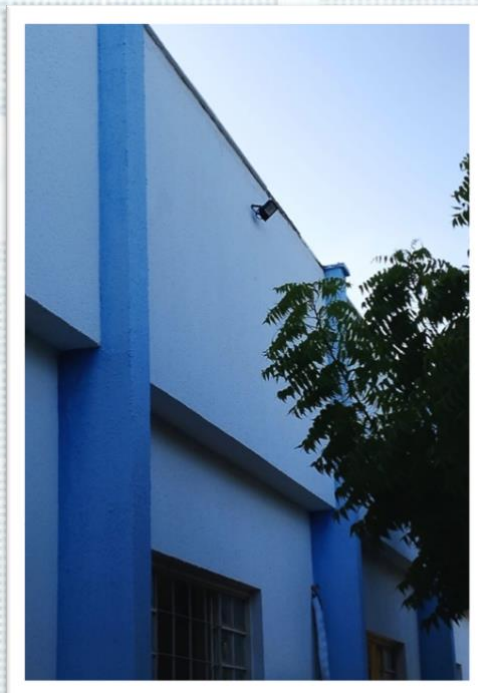



SERVIÇO PÚBLICO FEDERAL
UNIVERSIDADE FEDERAL RURAL DO SEMI-ÁRIDO
CENTRO DE CIÊNCIAS SOCIAIS APLICADAS E HUMANAS (CCSAH)

Foi iniciado, no ano de 2022, uma reforma do prédio Anexo I do CCSAH. Uma reforma que envolvia as estruturas prediais, pintura, sala de professores, laboratório de ciências humanas (Ledoc) e laboratório de ciências naturais (Ledoc). A reforma se iniciou em outubro de 2022, sendo programada/planejada para entrega em dezembro do mesmo ano. Segue o registro com a equipe da Superintendência de Infraestrutura (SIN), em agosto de 2022, para as tratativas da reforma.

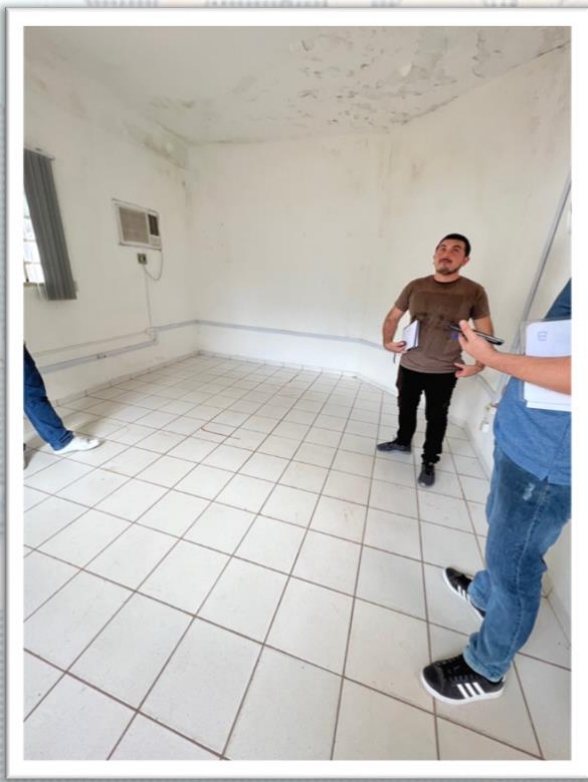

Em outubro de 2022, foram iniciadas as reformas no prédio Anexo I do CCSAH, o que implicou no deslocamento de materiais e móveis dos laboratórios de ciências humanas e ciências naturais para o auditório do CCSAH, conforme registros a seguir.



SERVIÇO PÚBLICO FEDERAL
UNIVERSIDADE FEDERAL RURAL DO SEMI-ÁRIDO
CENTRO DE CIÊNCIAS SOCIAIS APLICADAS E HUMANAS (CCSAH)

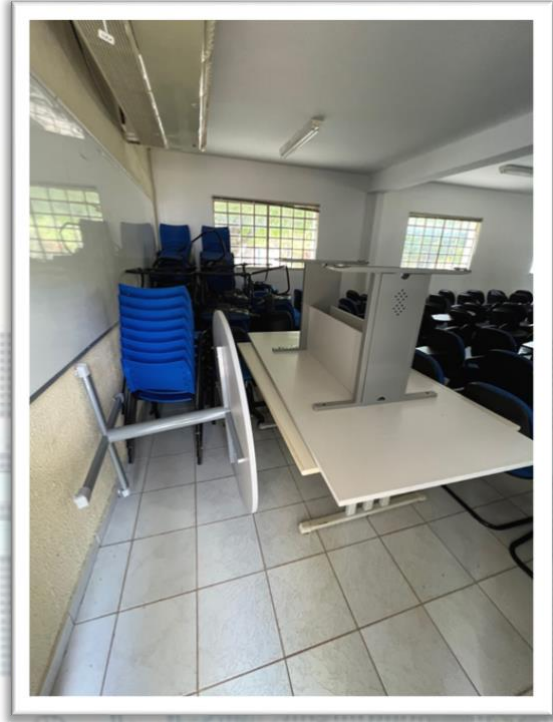
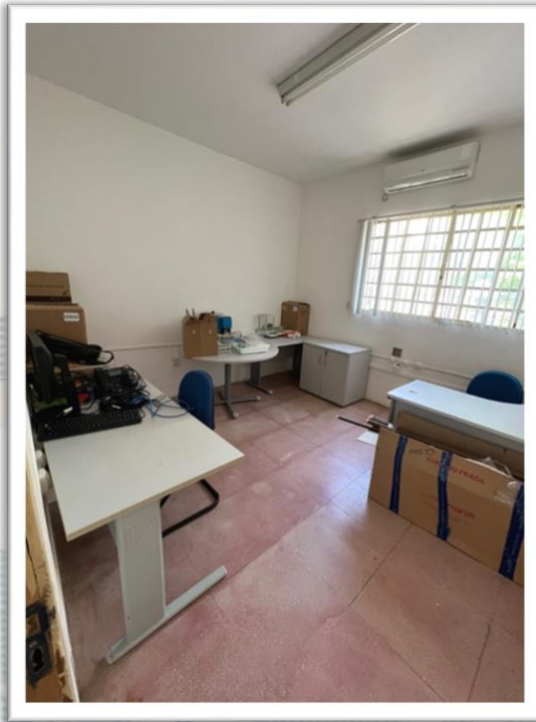

A reforma, antes prevista para conclusão até o final de 2022, se estendeu, lamentavelmente, para o ano de 2023. Esse fato prejudicou, potencialmente, discentes e docentes, uma vez que os laboratórios de ciências humanas e ciências naturais não podiam iniciar as suas atividades, bem como muitos docentes não podiam utilizar as suas salas, seja por não conclusão da reforma, seja por problemas oriundos dessa não conclusão. Segue os registros da reforma do prédio anexo I do CCSAH.



SERVIÇO PÚBLICO FEDERAL
UNIVERSIDADE FEDERAL RURAL DO SEMI-ÁRIDO
CENTRO DE CIÊNCIAS SOCIAIS APLICADAS E HUMANAS (CCSAH)

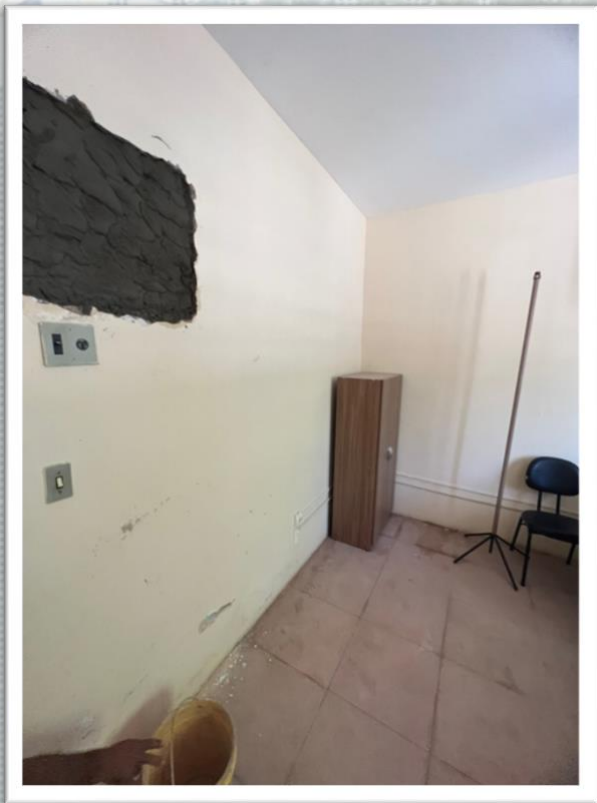
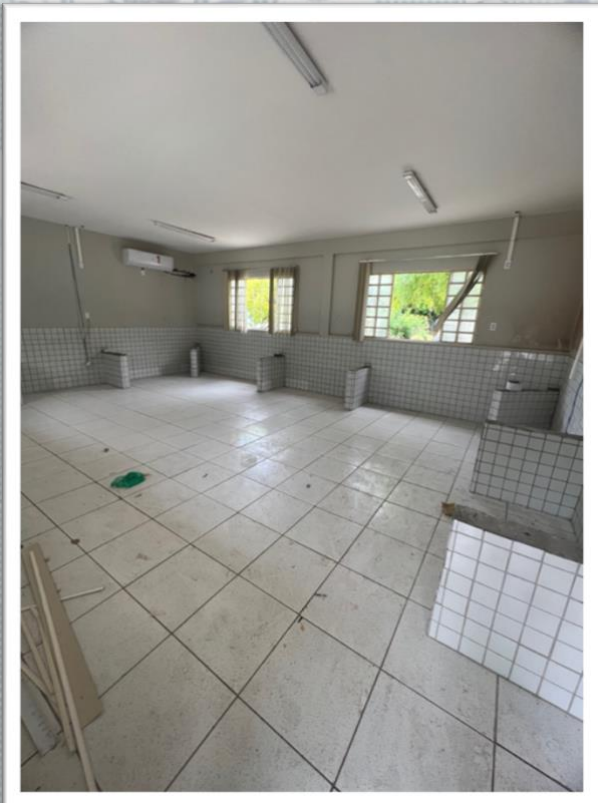
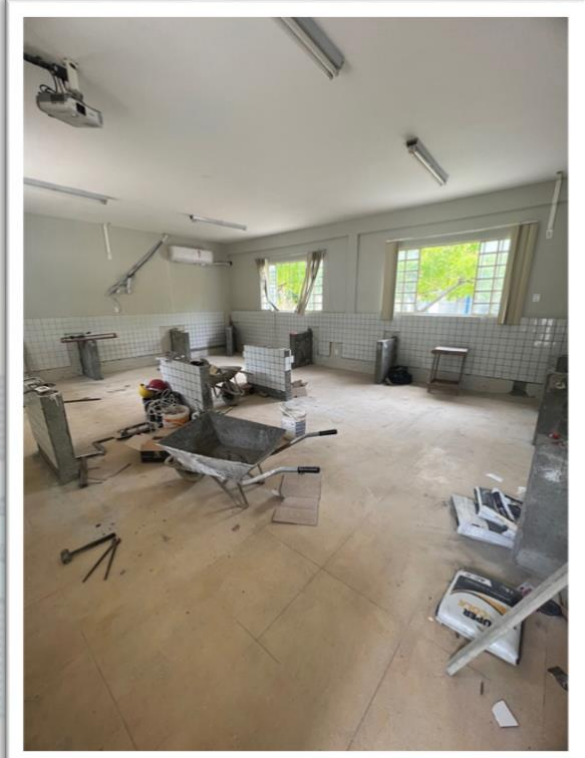
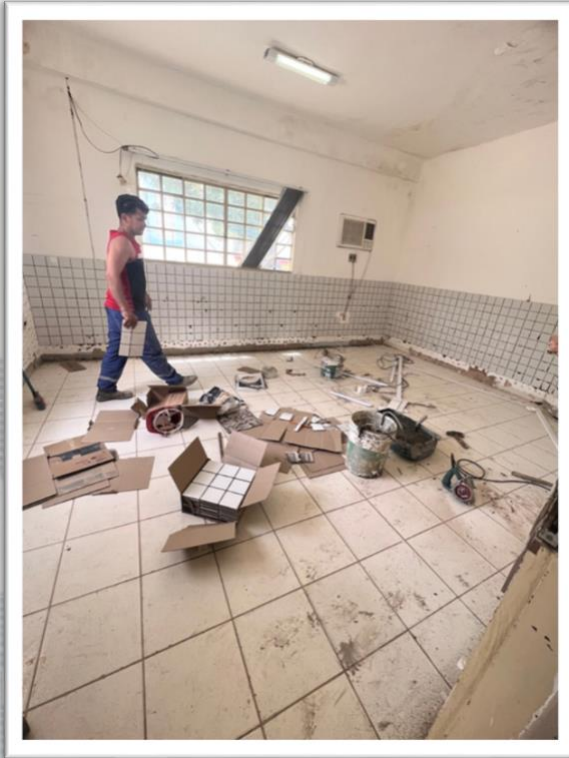



SERVIÇO PÚBLICO FEDERAL
UNIVERSIDADE FEDERAL RURAL DO SEMI-ÁRIDO
CENTRO DE CIÊNCIAS SOCIAIS APLICADAS E HUMANAS (CCSAH)

Quanto aos laboratórios de ciências naturais e de ciências humanas, foram trocados os quatro (04) aparelhos de ar-condicionado por outros quatro (04) novos aparelhos. O motivo da troca se deve ao fato de que os aparelhos eram antigos e que apresentavam problemas com muita frequência. Segue o registro mais recente dos laboratórios de ciências humanas e de ciências naturais.

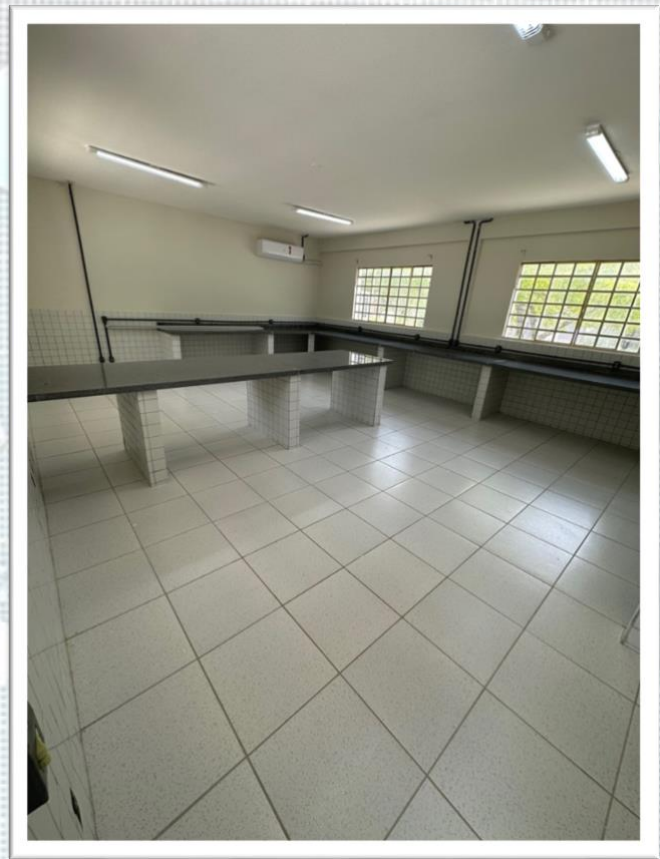
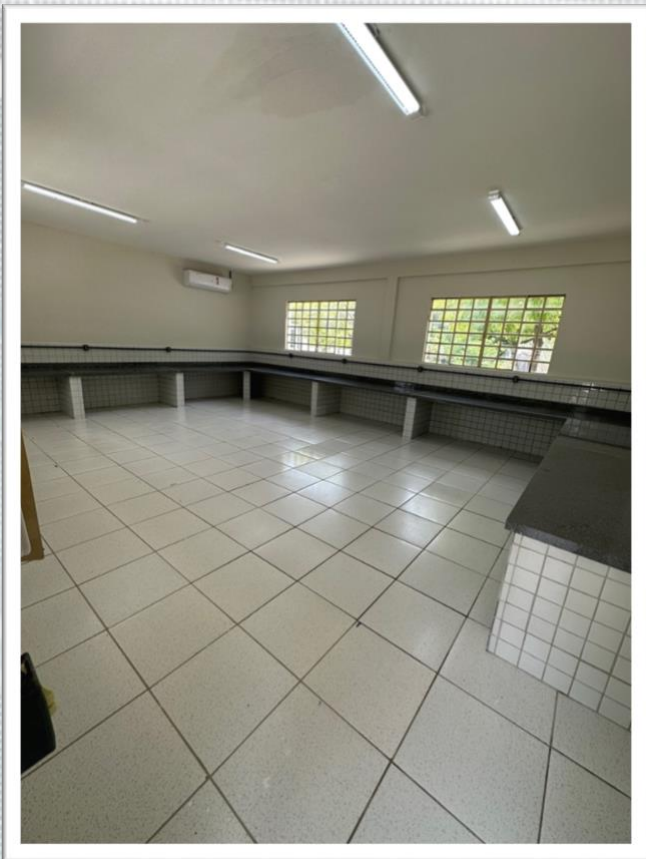

A direção acompanha, desde outubro de 2021, o andamento da construção das obras do Prédio das Práticas em Administração, Ciências Contábeis e Direito. O prédio fica no campus leste da UFRSA, ao lado do Expocenter. A construção, como já informado, começou no ano de 2021 e tem previsão para término em julho de 2023.



SERVIÇO PÚBLICO FEDERAL
UNIVERSIDADE FEDERAL RURAL DO SEMI-ÁRIDO
CENTRO DE CIÊNCIAS SOCIAIS APLICADAS E HUMANAS (CCSAH)

O acompanhamento das obras, por parte da direção, teve início no mês de outubro de 2021, sendo, após a visita, feita a comunicação às chefias, coordenações e membros dos núcleos da área de Administração, Ciências Contábeis e Direito. Os registros começaram em 2021 e continuaram por todo o ano de 2022. A seguir, alguns dos registros feitos pela direção quando a visita e evolução das obras.



Registro da visita ao Prédio das Práticas em Administração, Ciências Contábeis e Direito
(JANEIRO/2022)



SERVIÇO PÚBLICO FEDERAL
UNIVERSIDADE FEDERAL RURAL DO SEMI-ÁRIDO
CENTRO DE CIÊNCIAS SOCIAIS APLICADAS E HUMANAS (CCSAH)



Registro da visita ao Prédio das Práticas em Administração, Ciências Contábeis e Direito
(FEVEREIRO/2022)



Registro da visita ao Prédio das Práticas em Administração, Ciências Contábeis e Direito
(MARÇO/2022)



SERVIÇO PÚBLICO FEDERAL
UNIVERSIDADE FEDERAL RURAL DO SEMI-ÁRIDO
CENTRO DE CIÊNCIAS SOCIAIS APLICADAS E HUMANAS (CCSAH)



Registro da visita ao Prédio das Práticas em Administração, Ciências Contábeis e Direito
(ABRIL/2022)



Registro da visita ao Prédio das Práticas em Administração, Ciências Contábeis e Direito
(MAIO/2022)



SERVIÇO PÚBLICO FEDERAL
UNIVERSIDADE FEDERAL RURAL DO SEMI-ÁRIDO
CENTRO DE CIÊNCIAS SOCIAIS APLICADAS E HUMANAS (CCSAH)



Registro da visita ao Prédio das Práticas em Administração, Ciências Contábeis e Direito
(JUNHO/2022)



Registro da visita ao Prédio das Práticas em Administração, Ciências Contábeis e Direito
(AGOSTO/2022)



SERVIÇO PÚBLICO FEDERAL
UNIVERSIDADE FEDERAL RURAL DO SEMI-ÁRIDO
CENTRO DE CIÊNCIAS SOCIAIS APLICADAS E HUMANAS (CCSAH)



Registro da visita ao Prédio das Práticas em Administração, Ciências Contábeis e Direito
(SETEMBRO/2022)



Registro da visita ao Prédio das Práticas em Administração, Ciências Contábeis e Direito
(OUTUBRO/2022)



SERVIÇO PÚBLICO FEDERAL
UNIVERSIDADE FEDERAL RURAL DO SEMI-ÁRIDO
CENTRO DE CIÊNCIAS SOCIAIS APLICADAS E HUMANAS (CCSAH)



Registro da visita ao Prédio das Práticas em Administração, Ciências Contábeis e Direito
(NOVEMBRO/2022)



Registro da visita ao Prédio das Práticas em Administração, Ciências Contábeis e Direito
(DEZEMBRO/2022)



SERVIÇO PÚBLICO FEDERAL
UNIVERSIDADE FEDERAL RURAL DO SEMI-ÁRIDO
CENTRO DE CIÊNCIAS SOCIAIS APLICADAS E HUMANAS (CCSAH)

Está em curso um processo de confecção do inventário do Centro de Ciências Sociais Aplicadas e Humanas. O intuito é catalogar todos os bens relacionados ao centro, facilitando a identificação dos bens, permitindo um maior controle e, conseqüentemente, um melhor mapeamento das necessidades. Espera-se que até dezembro de 2023 o inventário esteja devidamente concluído.

Foram solicitados quatro (04) aparelhos de ar-condicionado para os laboratórios de informática de Ciências Contábeis e Administração. Visto os problemas constantes, bem como ao fato de serem antigos, foram solicitados dois aparelhos de ar-condicionado (modo split) para cada um dos laboratórios. Foi informado, em e-mail mais atual da pró-reitoria de administração, que no dia 17/02 recebemos um pedido de prorrogação por parte do fornecedor onde o mesmo alega que conseguiu o modelo ideal e pediu uma prorrogação até o dia 28/04. Ficaremos no aguardo.

Quanto ao quadro de docentes, recebemos, no dia 02 de dezembro de 2022, memorando eletrônico (n.452/2022) do Gabinete da Reitoria informando que dois (02) códigos de vagas de docentes foram destinadas ao curso de Administração.



SERVIÇO PÚBLICO FEDERAL
UNIVERSIDADE FEDERAL RURAL DO SEMI-ÁRIDO
CENTRO DE CIÊNCIAS SOCIAIS APLICADAS E HUMANAS (CCSAH)

Centro de Ciências Sociais Aplicadas e Humanas - CCSAH



SERVIÇO PÚBLICO FEDERAL
UNIVERSIDADE FEDERAL RURAL DO SEMI-ÁRIDO
CENTRO DE CIÊNCIAS SOCIAIS APLICADAS E HUMANAS (CCSAH)

11. AÇÕES PARA O PRÓXIMO EXERCÍCIO (2023)

Quanto as ações planejadas para o exercício de 2022, estão:

- (a) a realização das reuniões ordinárias e extraordinárias do Conselho de Centro;
- (b) a construção do PAC 2024;
- (c) o acompanhamento das ordens de serviço, junto à Superintendência de Infraestrutura, SIN, de todas as demandas feitas/cadastradas pelo Centro para fins das manutenções diversas. O intuito é continuar com o acompanhamento e cobrança na resolução das demandas;
- (d) a continuidade da confecção do inventário do Centro de Ciências Sociais Aplicadas e Humanas. O intuito é catalogar todos os bens relacionados ao centro, facilitando a identificação dos bens, permitindo um maior controle e, conseqüentemente, um melhor mapeamento das necessidades;
- (e) a solicitação ao servidor técnico de laboratório, Maspoly Genes, o levantamento das necessidades dos espaços de laboratórios atrelados ao centro, bem como a confecção de um documento permanente;
- (f) a solicitação de encontros e reuniões com a Superintendência de Infraestrutura, com a Pró-Reitoria de Administração e as coordenações de cursos e dos núcleos para tratar da execução



SERVIÇO PÚBLICO FEDERAL
UNIVERSIDADE FEDERAL RURAL DO SEMI-ÁRIDO
CENTRO DE CIÊNCIAS SOCIAIS APLICADAS E HUMANAS (CCSAH)

das atividades ao Núcleo das Práticas em Administração, Ciências Contábeis e Direito;

- (g) a criação de uma planilha, bem como o mapeamento das salas dos professores e outros espaços para o desenvolvimento das atividades de pesquisa e extensão;
- (h) a criação de calendário semestral com os docentes e chefias dos departamentos e coordenações dos cursos de graduação e pós-graduação para levantamento e discussão das necessidades apresentadas e/ou catalogadas ao longo do semestre;
- (i) a construção de ações e pontes entre a graduação e a pós-graduação que dialoguem sobre a verticalização dos cursos e a apresentação de novas propostas;
- (j) a formação de comissão para levantamento e mapeamento do quantitativo de docentes, de disciplinas ofertadas, bem como das ações e projetos desenvolvidos;
- (k) continuar as reivindicações, junto a gestão superior da universidade, de soluções para as demandas relacionadas ao quadro docente;
- (l) continuar as reivindicações, junto a gestão superior da universidade, de soluções para as demandas relacionadas ao quadro técnico-administrativo;
- (m) a reivindicação, bem como o incentivo à capacitação do corpo técnico-administrativo e docente;



SERVIÇO PÚBLICO FEDERAL
UNIVERSIDADE FEDERAL RURAL DO SEMI-ÁRIDO
CENTRO DE CIÊNCIAS SOCIAIS APLICADAS E HUMANAS (CCSAH)

- (n) Outras demandas que, porventura, surjam ao longo do ano serão devidamente apresentadas.

Mossoró, 13 de março de 2022.

JOSE ALBENES
BEZERRA
JUNIOR:92943233315

Assinado de forma digital por
JOSE ALBENES BEZERRA
JUNIOR:92943233315
Dados: 2023.03.24 12:19:02
-03'00'

José Albenes Bezerra Júnior

Diretor do Centro de Ciências Sociais Aplicadas e Humanas



SERVIÇO PÚBLICO FEDERAL
UNIVERSIDADE FEDERAL RURAL DO SEMI-ÁRIDO
CENTRO DE CIÊNCIAS SOCIAIS APLICADAS E HUMANAS (CCSAH)

ANEXO 01

Fórmulas de cálculos dos indicadores das unidades



SERVIÇO PÚBLICO FEDERAL
UNIVERSIDADE FEDERAL RURAL DO SEMI-ÁRIDO
 CENTRO DE CIÊNCIAS SOCIAIS APLICADAS E HUMANAS (CCSAH)

INDICADOR	DEFINIÇÃO
I	<p>Custeio/Aluno -turma - Expressa a relação entre custeio descentralizado para a unidade no exercício pelo número de alunos matriculados em turmas vinculadas à unidade</p> $\text{Custeio/Aluno -turma} = \frac{\text{Subtotal 1 de recursos de custeio descentralizados para a unidade (quadro 6, linha 5)}}{\text{Nº Alunos matriculados em turmas de graduação oferecidas pela unidade (quadro 11, linha 3)}}$
II	<p>Relação aluno-turma/docente – Relação entre o número de alunos matriculados em turmas oferecidas pela unidade e o número de docentes vinculados à mesma.</p> $\text{Aluno-turma/Docente} = \frac{\text{Nº de alunos matriculados em turmas oferecidas pela unidade (quadro 11, linha 3)}}{\text{Nº de docentes de graduação (quadro 11, linha 2)}}$
III	<p>Aluno-turma/Técnico Administrativo - Relação entre o número de alunos por turmas ofertadas pela unidade e o número de técnico-administrativos da respectiva unidade</p> $\text{Aluno-turma/Técnico administrativo} = \frac{\text{Nº de alunos matriculados em turmas oferecidas pela unidade (quadro 11, linha 3)}}{\text{Nº total de técnico-administrativos (quadro 2, linha 7) - (quadro 3, linha 4) - (quadro 4, linha 7)}}$



SERVIÇO PÚBLICO FEDERAL
UNIVERSIDADE FEDERAL RURAL DO SEMI-ÁRIDO
 CENTRO DE CIÊNCIAS SOCIAIS APLICADAS E HUMANAS (CCSAH)

IV	<p>Relação aluno-curso/docente – Expressa a relação entre o número de alunos matriculados em cursos de graduação oferecidos pela unidade e o número de docentes da unidade.</p>
	$\text{Aluno-curso/Docente} = \frac{\text{Nº de alunos matriculados em cursos oferecidos pela unidade (quadro 9, linha 9)}}{\text{Nº de docentes de graduação (quadro 11, linha 2)}}$
V	<p>Carga Horária Média Docente - Relação entre a carga horária total ofertada na graduação pela unidade e o número de docentes vinculados à mesma</p>
	$\text{Carga Horária Média Docente na Graduação} = \frac{\text{Carga horária total da unidade na graduação (quadro 11, linha 1)}}{\text{Nº de docentes de graduação da unidade (quadro 11, linha 2)}}$
VI	<p>Conceito Preliminar Médio da Graduação - Expressa a média dos conceitos dos cursos de graduação oferecidos pela unidade no exercício. Obter os conceitos dos cursos de graduação em http://portal.inep.gov.br/educacao-superior/indicadores/cpc</p>
	$\text{Conceito Preliminar Médio dos cursos de Graduação} = \frac{\text{Somatório dos conceitos de cada curso de graduação oferecido pela unidade (quadro 9, coluna 6)}}{\text{Nº de cursos de graduação da unidade (quadro 9, coluna 2)}}$
VII	<p>Carga Horária Média Docente na Pós-Graduação – Expressa a relação entre a carga horária docente em cursos de pós-graduação e o número de docentes envolvidos com pós-graduação.</p>



SERVIÇO PÚBLICO FEDERAL
UNIVERSIDADE FEDERAL RURAL DO SEMI-ÁRIDO
 CENTRO DE CIÊNCIAS SOCIAIS APLICADAS E HUMANAS (CCSAH)

	$\frac{\text{Carga Horária Média Docente na Pós-Graduação}}{\text{Carga horária docente na pós-graduação (quadro11, linha1)}} = \frac{\text{Nº de docentes com atividades em cursos de pós-graduação (quadro 11, linha 2)}}{\text{Nº de docentes com atividades em cursos de pós-graduação (quadro 11, linha 2)}}$
VIII	<p>Conceito Capes Médio da Pós-Graduação - Conceito obtido da média dos conceitos dos cursos de pós-graduação da unidade, junto à plataforma Sucupira da CAPES - https://docs.google.com/viewer?a=v&pid=sites&srcid=Y2FwZXMuZ292LmJyfHRyaWVvYVWwtMjAxM3xneDo0ZjdjZjNIMTEyNDNIMzIw (utilizar filtro e escolher UFERSA)</p>
	$\frac{\text{Conceito Capes Médio da Pós-Graduação}}{\text{Somatório dos conceitos de cada curso de pós-graduação oferecido pela unidade (Quadro 10, coluna 4)}} = \frac{\text{Nº de cursos de pós-graduação da unidade (quadro 10, coluna 2)}}{\text{Nº de cursos de pós-graduação da unidade (quadro 10, coluna 2)}}$
IX	<p>Artigos Qualis publicados/Docente - É quociente entre o número de artigos A1, A2 e B1 publicados pelos docentes da unidade e o número total de docentes da unidade.</p>
	$\frac{\text{Artigos Qualis publicados/Docente}}{\text{Total de artigos publicados (quadro 12, linha 2)}} = \frac{\text{Nº de docentes de graduação (quadro 11, linha 2)}}{\text{Nº de docentes de graduação (quadro 11, linha 2)}}$
X	<p>Projetos de Pesquisa/Docente - Expressa a relação entre o número de projetos de pesquisa da unidade, cadastrados junto a PROPPG e o total de docentes da unidade.</p>
	$= \frac{\text{Nº de Projetos de pesquisa financiados + Não financiados}}{\text{Nº de docentes de graduação (quadro 11, linha 2)}}$



SERVIÇO PÚBLICO FEDERAL
UNIVERSIDADE FEDERAL RURAL DO SEMI-ÁRIDO
CENTRO DE CIÊNCIAS SOCIAIS APLICADAS E HUMANAS (CCSAH)

	$\frac{\text{Projetos de Pesquisa/Docente}}{\text{Nº de docentes de graduação}} = \frac{\text{(Quadro 12, linhas 4 e 6)}}{\text{(quadro 11, linha 2)}}$
	<p>Projetos de Extensão/Docente - Expressa a relação entre o número de projetos de extensão cadastrados na PROEC e o número de docentes vinculados à unidade.</p>
XI	$\frac{\text{Projetos de Extensão/Docente}}{\text{Nº de docentes de graduação}} = \frac{\text{Nº de projetos de extensão financiados + não financiados}}{\text{(quadro 14, linha 4 e 6)}}$ <p style="text-align: right;">(quadro 11, linha 2)</p>
	<p>Relação bolsas/aluno-curso - Expressa a relação entre o número de bolsas concedidas para alunos de cursos de graduação vinculados à unidade pelo número de alunos matriculados em cursos de graduação da unidade</p>
XII	$\frac{\text{Relação bolsas/aluno-curso}}{\text{Nº de alunos matriculados em cursos de graduação oferecidos pela unidade}} = \frac{\text{Nº de bolsas concedidas IC + Extensão}}{\text{(quadro 13, linha 1 e quadro 15)}}$ <p style="text-align: right;">(quadro 9, linha 9)</p>

ANEXO 02

ORDENS DE SERVIÇO DE 2022 DO CCSAH

ORDENS DE SERVIÇO (CCSAH)			
TIPO/SERVIÇO	ID	STATUS	DATA DA ABERTURA
Adição de mais 3 pontos de internet no NPC	t_2022010709	Fechado	17/01/2022
Reposição de papel em impressora	t_2022010747	Fechado	18/01/2022
[Climatização] Avaliação técnica - Emissão de laudo de equipamento	t_2022010805	Fechado	18/01/2022
[Climatização] Manutenção não sei	t_2022010807	Fechado	18/01/2022
[Climatização] Manutenção não sei	t_2022010979	Fechado	20/01/2022
[Predial] Infiltração	t_2022010982	Fechado	20/01/2022
[Hidrossanitária] Equipamentos hidráulicos	t_2022010986	Fechado	20/01/2022
[Predial] Pintura	t_2022010989	Fechado	20/01/2022
[Elétrica] Lâmpadas	t_2022010990	Fechado	20/01/2022
[Hidrossanitária] Equipamentos hidráulicos	t_2022010991	Fechado	20/01/2022
[Predial] Infiltração	t_2022010992	Fechado	20/01/2022
[Elétrica] Lâmpadas	t_2022010993	Fechado	20/01/2022
[Predial] Pintura	t_2022010994	Fechado	20/01/2022
[Elétrica] Lâmpadas	t_2022010996	Fechado	20/01/2022
[Marcenaria] Esquadrias de alumínio e vidro	t_2022010999	Fechado	20/01/2022
[Marcenaria] Fechaduras	t_2022011002	Fechado	20/01/2022
[Predial] Persianas	t_2022011004	Fechado	20/01/2022
[Marcenaria] Esquadrias de madeira e compensados	t_2022020063	Rejeitado	02/02/2022
[Hidrossanitária] Equipamentos hidráulicos	t_2022020179	Fechado	04/02/2022
[Hidrossanitária] Equipamentos sanitários	t_2022020181	Fechado	04/02/2022
[Marcenaria] Fechaduras	t_2022020672	Fechado	16/02/2022
[Hidrossanitária] Equipamentos sanitários	t_2022020674	Fechado	16/02/2022
[Predial] Infiltração	t_2022020954	Fechado	21/02/2022
[Climatização] Manutenção não sei	t_2022020958	Pendente	21/02/2022
[Climatização] Manutenção não sei	t_2022020963	Fechado	21/02/2022
[Marcenaria] Móveis	t_2022020964	Fechado	21/02/2022
[Predial] Infiltração	t_2022021326	Fechado	25/02/2022
[Climatização] Manutenção Não sei	t_2022021328	Fechado	25/02/2022
[Serviços Gerais] Mudança	t_2022021350	Fechado	25/02/2022
Erro em sistema	t_2022030024	Fechado	03/03/2022
Sem conexão com a internet	t_2022030189	Fechado	04/03/2022
[Elétrica] Tomadas e interruptores	t_2022030725	Fechado	10/03/2022
[Climatização] Manutenção Não sei	t_2022030833	Fechado	11/03/2022
Manutenção em projetor	t_2022030836	Novo	11/03/2022
Sem conexão com a internet	t_2022030845	Fechado	11/03/2022
[Elétrica] Lâmpadas	t_2022030940	Fechado	14/03/2022
[Hidrossanitária] Equipamentos hidráulicos	t_2022030941	Fechado	14/03/2022
Sem conexão com a internet	t_2022031002	Fechado	15/03/2022
[Refrigeração] Manutenção Bebedouro	t_2022031037	Fechado	15/03/2022
Manutenção em projetor	t_2022031041	Novo	15/03/2022
Manutenção em projetor	t_2022031046	Novo	08/03/2023
[Elétrica] Lâmpadas	t_2022031048	Fechado	15/03/2022

[Marcenaria] Esquadrias de madeira e compensados	t_2022031049	Fechado	15/03/2022
[Laboratorio] Outros	t_2022031051	Fechado	15/03/2022
[Elétrica] Iluminação externa	t_2022031083	Fechado	15/03/2022
[Hidrossanitária] Carro pipa	t_2022031115	Fechado	16/03/2022
[Elétrica] Lâmpadas	t_2022031135	Fechado	16/03/2022
Manutenção em projetor	t_2022031136	Novo	16/03/2022
[Hidrossanitária] Equipamentos sanitários	t_2022031408	Fechado	21/03/2022
[Serviços Gerais] Podas	t_2022031478	Fechado	22/03/2022
[Climatização] Manutenção Não sei	t_2022031599	Fechado	23/03/2022
[Predial] Infiltração	t_2022031611	Fechado	23/03/2022
[Marcenaria] Fechaduras	t_2022031615	Fechado	23/03/2022
[Serviços Gerais] Mudança	t_2022031616	Fechado	23/03/2022
[Hidrossanitária] Equipamentos sanitários	t_2022031692	Fechado	24/03/2022
[Elétrica] Lâmpadas	t_2022031693	Fechado	24/03/2022
[Predial] Impermeabilização	t_2022031695	Fechado	24/03/2022
[Predial] Infiltração	t_2022031742	Fechado	25/03/2022
[Serviços Gerais] Cópia de chaves	t_2022031777	Fechado	25/03/2022
Manutenção de impressora	t_2022031849	Fechado	28/03/2022
[Serviços Gerais] Mudança	t_2022031949	Fechado	28/03/2022
[Climatização] Manutenção Não sei	t_2022031984	Fechado	29/03/2022
[Elétrica] Lâmpadas	t_2022031985	Fechado	29/03/2022
[Climatização] Manutenção Não sei	t_2022031987	Fechado	29/03/2022
Manutenção de impressora	t_2022031994	Fechado	29/03/2022
[Climatização] Manutenção Não sei	t_2022032007	Fechado	29/03/2022
[Predial] Pintura Infiltração	t_2022032045	Fechado	30/03/2022
[Climatização] Manutenção Não sei	t_2022032047	Fechado	30/03/2022
[Marcenaria] Móveis	t_2022032062	Fechado	30/03/2022
[Climatização] Manutenção Não sei	t_2022032087	Fechado	30/03/2022
[Serviços Gerais] Mudança	t_2022032129	Fechado	30/03/2022
[Marcenaria] Móveis	t_2022040007	Fechado	01/04/2022
[Hidrossanitária] Vazamento de água	t_2022040010	Fechado	01/04/2022
[Predial] Infiltração	t_2022040114	Fechado	04/04/2022
[Marcenaria] Fechaduras	t_2022040164	Fechado	05/04/2022
[Serviços Gerais] Mudança	t_2022040198	Fechado	05/04/2022
[Predial] Telhados	t_2022040293	Fechado	07/04/2022
Instalar impressora	t_2022040398	Fechado	11/04/2022
[Climatização] Manutenção Não sei	t_2022040399	Fechado	11/04/2022
[Serviços Gerais] Limpeza interna	t_2022040408	Fechado	11/04/2022
[Marcenaria] Fechaduras	t_2022040412	Fechado	11/04/2022
[Serviços Gerais] Limpeza interna	t_2022040413	Fechado	11/04/2022
[Elétrica] Lâmpadas	t_2022040416	Fechado	11/04/2022
[Serviços Gerais] Mudança	t_2022040425	Fechado	11/04/2022
[Climatização] Avaliação técnica - Emissão de laudo de equipamento	t_2022040431	Fechado	11/04/2022
[Serviços Gerais] Limpeza externa	t_2022040493	Fechado	12/04/2022

[Predial] Pintura Infiltração	t_2022040540	Pendente	13/04/2022
[Marcenaria] Móveis	t_2022040568	Fechado	13/04/2022
[Elétrica] Lâmpadas	t_2022040689	Fechado	18/04/2022
[Predial] Pintura Infiltração	t_2022040691	Em atendimento	18/04/2022
[Serviços Gerais] Podas	t_2022040692	Fechado	18/04/2022
[Marcenaria] Persianas	t_2022040730	Pendente	19/04/2022
[Marcenaria] Móveis	t_2022040738	Fechado	19/04/2022
Manutenção de Ponto de Rede	t_2022040780	Fechado	20/04/2022
[Elétrica] Tomadas e interruptores	t_2022040781	Fechado	20/04/2022
[Predial] Telhados	t_2022040782	Fechado	20/04/2022
[Predial] Alvenaria	t_2022040785	Fechado	20/04/2022
[Elétrica] Lâmpadas	t_2022040814	Fechado	20/04/2022
[Predial] Infiltração	t_2022040815	Fechado	20/04/2022
[Predial] Telhados	t_2022040816	Fechado	20/04/2022
[Serviços Gerais] Limpeza interna	t_2022040817	Fechado	20/04/2022
[Elétrica] Lâmpadas	t_2022040911	Fechado	25/04/2022
Sem conexão com a internet	t_2022040914	Fechado	25/04/2022
Manutenção em projetor	t_2022040960	Novo	26/04/2022
[Predial] Telhados	t_2022041117	Fechado	28/04/2022
Sem conexão com a internet	t_2022041118	Fechado	28/04/2022
[Predial] Alvenaria	t_2022041119	Fechado	28/04/2022
[Marcenaria] Fechaduras	t_2022041123	Fechado	28/04/2022
[Climatização] Manutenção Não sei	t_2022050122	Fechado	03/05/2022
[Climatização] Manutenção Não sei	t_2022050130	Fechado	03/05/2022
[Climatização] Manutenção Não sei	t_2022050156	Fechado	04/05/2022
[Marcenaria] Móveis	t_2022050160	Fechado	04/05/2022
[Predial] Telhados	t_2022050224	Fechado	05/05/2022
[Climatização] Manutenção Não sei	t_2022050226	Fechado	05/05/2022
[Predial] Pintura	t_2022050395	Fechado	10/05/2022
[Predial] Telhado Pintura	t_2022050397	Pendente	10/05/2022
[Marcenaria] Fechaduras	t_2022050501	Fechado	12/05/2022
[Marcenaria] Móveis	t_2022050507	Fechado	12/05/2022
[Climatização] Manutenção Não sei	t_2022050520	Fechado	12/05/2022
[Predial] Pintura	t_2022050555	Fechado	13/05/2022
[Climatização] Manutenção Não sei	t_2022050617	Fechado	13/05/2022
[Climatização] Manutenção não sei	t_2022050883	Fechado	20/05/2022
[Climatização] Manutenção Não sei	t_2022050884	Fechado	20/05/2022
Manutenção em projetor	t_2022050885	Novo	20/05/2022
[Serviços Gerais] Mudança	t_2022050886	Fechado	20/05/2022
[Elétrica] Tomadas e interruptores	t_2022050896	Fechado	20/05/2022
[Hidrossanitária] Vazamento de água	t_2022050909	Fechado	20/05/2022
[Predial] Impermeabilização	t_2022051060	Em atendimento	24/05/2022
[Elétrica] Iluminação externa	t_2022051127	Fechado	25/05/2022
[Predial] Telhados	t_2022051135	Fechado	25/05/2022
[Climatização] Manutenção Não sei	t_2022051224	Fechado	27/05/2022
[Climatização] Manutenção Não sei	t_2022051225	Fechado	27/05/2022

Manutenção de Ponto de Rede	t_2022051227	Fechado	27/05/2022
[Predial] Telhados	t_2022051298	Fechado	30/05/2022
[Predial] Pintura Infiltração	t_2022051299	em atendimento	30/05/2022
[Elétrica] Tomadas e interruptores	t_2022051330	Fechado	31-05-2022
[Marcenaria] Móveis	t_2022051333	Fechado	31/05/2022
Acesso a dados dos sistemas	t_2022060033	Fechado	01/06/2022
[Elétrica] Lâmpadas	t_2022060034	Fechado	01/06/2022
Barbara Melo Santos	t_2022060067	Fechado	02/06/2022
[Predial] Telhados	t_2022060103	Fechado	03/06/2022
[Elétrica] Lâmpadas	t_2022060151	Fechado	06/06/2022
[Hidrossanitária] Equipamentos hidráulicos	t_2022060152	Fechado	06/06/2022
[Marcenaria] Móveis	t_2022060359	Fechado	08/06/2022
[Climatização] Manutenção Não sei	t_2022060456	Fechado	10/06/2022
[Marcenaria] Esquadrias de madeira e compensados	t_2022060595	Fechado	15/06/2022
[Marcenaria] Fechaduras	t_2022060681	Fechado	20/06/2022
[Serviços Gerais] Podas	t_2022060725	Fechado	21/06/2022
[Serviços Gerais] Limpeza externa	t_2022060726	Fechado	21/06/2022
Sem conexão com a internet	t_2022060781	Fechado	22/06/2022
[Elétrica] Tomadas e interruptores	t_2022060789	Fechado	22/06/2022
Manutenção de impressora	t_2022060794	Fechado	22/06/2022
[Predial] Alvenaria	t_2022060892	Fechado	24/06/2022
[Climatização] Avaliação técnica - Emissão de laudo de equipamento	t_2022060941	Fechado	27/06/2022
[Elétrica] Falta de Energia	t_2022061124	Fechado	01/07/2022
[Predial] Pintura	t_2022061126	Fechado	01/07/2022
[Serviços Gerais] Dedetização	t_2022061181	Fechado	04/07/2022
[Predial] Pintura	t_2022061352	Solucionado	08/07/2022
[Hidrossanitária] Falta d'água	t_2022061617	Fechado	18/07/2022
[Marcenaria] Fechaduras	t_2022061632	Fechado	18/07/2022
[Climatização] Avaliação técnica - Emissão de laudo de equipamento	t_2022061896	Fechado	25/07/2022
[Climatização] Manutenção Não sei	t_2022061907	Fechado	25/07/2022
[Elétrica] Falta de Energia	t_2022061908	Fechado	25/07/2022
[Predial] Pintura	t_2022061921	Fechado	25/07/2022
[Climatização] Manutenção Não sei	t_2022061925	Fechado	25/07/2022
[Predial] Pintura	t_2022061969	Pendente	26/07/2022
Sem conexão com a internet	t_2022061973	Fechado	26/07/2022
[Climatização] Avaliação técnica - Emissão de laudo de equipamento	t_2022061980	Fechado	26/07/2022
[Marcenaria] Fechaduras	t_2022061982	Fechado	26/07/2022
[Climatização] Manutenção Não sei	t_2022062016	Fechado	26/07/2022
[Climatização] Manutenção Não sei	t_2022062022	Fechado	26/07/2022
[Hidrossanitária] Equipamentos hidráulicos	t_2022062025	Fechado	26/07/2022
[Elétrica] Quadros	t_2022062029	Fechado	26/07/2022
[Marcenaria] Fechaduras	t_2022062124	Fechado	27/07/2022
[Climatização] Manutenção Não sei	t_2022062140	Fechado	27/07/2022

[Climatização] Manutenção Não sei	t_2022062141	Fechado	27/07/2022
[Marcenaria] Fechaduras	t_2022062242	Fechado	28/07/2022
[Serviços Gerais] Limpeza externa	t_2022062253	Fechado	28/07/2022
[Elétrica] Falta de Energia	t_2022062303	Fechado	29-07-2022
[Hidrossanitária] Falta d'água	t_2022062308	Fechado	29/07/2022
[Hidrossanitária] Carro pipa	t_2022062309	Fechado	29/07/2022
Defeito em telefone	t_2022062323	Fechado	29/07/2022
Manutenção em projetor	t_2022062325	em atendimento	29-07-2022
[Climatização] Manutenção Não sei	t_2022062326	Fechado	29/07/2022
[Serviços Gerais] Mudança	t_2022062331	Fechado	29/07/2022
[Elétrica] Lâmpadas	t_2022062351	Fechado	30/07/2022
[Hidrossanitária] Limpeza de reservatório	t_2022062375	Fechado	01/08/2022
[Hidrossanitária] Obstrução	t_2022062377	Fechado	01/08/2022
[Serviços Gerais] Cópia de chaves	t_2022062389	Fechado	01/08/2022
[Hidrossanitária] Equipamentos hidráulicos	t_2022062390	Fechado	01/08/2022
[Elétrica] Lâmpadas	t_2022062473	Fechado	02/08/2022
[Hidrossanitária] Vazamento de água	t_2022062475	Fechado	02/08/2022
[Serviços Gerais] Limpeza interna	t_2022062491	Fechado	02/08/2022
[Hidrossanitária] Vazamento de água	t_2022062608	Fechado	04/08/2022
[Hidrossanitária] Carro pipa	t_2022062609	Fechado	04/08/2022
[Serviços Gerais] Mudança	t_2022062682	Fechado	05/08/2022
[Hidrossanitária] Obstrução	t_2022062688	Fechado	05/08/2022
[Hidrossanitária] Carro pipa	t_2022062765	Fechado	08/08/2022
Sem conexão com a internet	t_2022062827	Fechado	09/08/2022
[Elétrica] Falta de Energia	t_2022062828	Fechado	09/08/2022
[Elétrica] Lâmpadas	t_2022062831	Fechado	09/08/2022
[Marcenaria] Fechaduras	t_2022062860	Fechado	09/08/2022
[Hidrossanitária] Carro pipa	t_2022062909	Fechado	10/08/2022
[Hidrossanitária] Equipamentos hidráulicos	t_2022062915	Fechado	10/08/2022
[Hidrossanitária] Equipamentos hidráulicos	t_2022062917	Fechado	10/08/2022
[Serviços Gerais] Dedetização	t_2022062933	Fechado	10/08/2022
[Climatização] Manutenção Não sei	t_2022062936	Fechado	10/08/2022
[Climatização] Manutenção Não sei	t_2022062951	Fechado	10/08/2022
[Hidrossanitária] Carro pipa	t_2022063026	Fechado	11/08/2022
Instalação	t_2022063042	Fechado	11-08-2022
Instalação	t_2022063043	Fechado	11/08/2022
[Climatização] Avaliação técnica - Emissão de laudo de equipamento	t_2022063087	Fechado	12/08/2022
[Climatização] Manutenção Não sei	t_2022063113	Fechado	12/08/2022
[Hidrossanitária] Vazamento de água	t_2022063116	Fechado	12/08/2022
[Marcenaria] Fechaduras	t_2022063118	Pendente	12/08/2022
[Marcenaria] Esquadrias de alumínio e vidro	t_2022063119	Pendente	12/08/2022
[Elétrica] Lâmpadas	t_2022063120	Fechado	12-08-2022
[Climatização] Manutenção Não sei	t_2022063122	Fechado	12/08/2022
[Serviços Gerais] Dedetização	t_2022063123	Fechado	12/08/2022
Sem conexão com a internet	t_2022063230	Fechado	15/08/2022
Sem conexão com a internet	t_2022063232	Fechado	15/08/2022

[Climatização] Manutenção não sei	t_2022063275	Fechado	16/08/2022
[Elétrica] Lâmpadas	t_2022063277	Fechado	16/08/2022
[Hidrossanitária] Obstrução	t_2022063284	Fechado	16/08/2022
Manutenção em projetor	t_2022063286	em atendimento	16/08/2022
[Marcenaria] Esquadrias de madeira e compensados	t_2022063288	Fechado	16/08/2022
[Climatização] Manutenção Não sei	t_2022063289	Fechado	16/08/2022
[Refrigeração] Manutenção Bebedouro	t_2022063348	Fechado	17/08/2022
[Hidrossanitária] Equipamentos sanitários	t_2022063351	Fechado	17/08/2022
[Refrigeração] Manutenção Bebedouro	t_2022063348	Fechado	17/08/2022
[Climatização] Manutenção Não sei	t_2022063289	Fechado	16/08/2022
[Refrigeração] Manutenção Bebedouro	t_2022063348	Fechado	17/08/2022
[Hidrossanitária] Equipamentos sanitários	t_2022063351	Fechado	17/08/2022
[Serviços Gerais] Mudança	t_2022063352	Fechado	17/08/2022
Sem conexão com a internet	t_2022063373	Fechado	17/08/2022
[Predial] Pintura	t_2022063377	Solucionado	17/08/2022
[Marcenaria] Móveis	t_2022063378	Fechado	17/08/2022
[Climatização] Avaliação técnica - Emissão de laudo de equipamento	t_2022063454	Fechado	18/08/2022
[Climatização] Avaliação técnica - Emissão de laudo de equipamento	t_2022063456	Fechado	18/08/2022
[Climatização] Manutenção Não sei	t_2022063457	Fechado	18/08/2022
[Climatização] Manutenção não sei	t_2022063458	Fechado	18/08/2022
[Climatização] Manutenção Não sei	t_2022063459	Fechado	18-08-2022
Manutenção em projetor	t_2022063460	em atendimento	18/08/2022
Manutenção de Ponto de Rede	t_2022063461	Fechado	18/08/2022
Manutenção em projetor	t_2022063534	em atendimento	19/08/2022
[Elétrica] Rede externa	t_2022063583	Novo	22/08/2022
[Elétrica] Rede externa	t_2022063585	Novo	22/08/2022
Falta d'água	f_15535	Fechado	29-08-2022
[Climatização] Manutenção Não sei	t_2022063918	Fechado	30/08/2022
[Climatização] Manutenção Não sei	t_2022063931	Pendente	30/08/2022
[Climatização] Manutenção Não sei	t_2022063933	Fechado	30/08/2022
[Climatização] Manutenção Não sei	t_2022063936	Fechado	30/08/2022
[Climatização] Avaliação técnica - Emissão de laudo de equipamento	t_2022063946	Fechado	30/08/2022
[Elétrica] Lâmpadas	t_2022063951	Fechado	30/08/2022
Sem conexão com a internet	t_2022063952	Fechado	30/08/2022
[Climatização] Manutenção Não sei	t_2022080045	Fechado	31/08/2022
Manutenção em projetor	t_2022080085	em atendimento	01/09/2022
[Serviços Gerais] Limpeza externa	t_2022080187	Fechado	05/09/2022
[Climatização] Manutenção Não sei	t_2022080189	Fechado	05/09/2022
[Hidrossanitária] Vazamento de água	t_2022080198	Fechado	05/09/2022
[Hidrossanitária] Vazamento de água	t_2022080198	Fechado	05/09/2022
[Climatização] Instalação Laudo anexo	t_2022080213	Fechado	05/09/2022
[Climatização] Manutenção Não sei	t_2022080235	Fechado	06/09/2022
[Climatização] Manutenção Não sei	t_2022080236	Fechado	06/09/2022

[Elétrica] Iluminação externa	t_2022080251	Fechado	06/09/2022
[Hidrossanitária] Equipamentos hidráulicos	t_2022080266	Fechado	06/09/2022
[Hidrossanitária] Equipamentos sanitários	t_2022080267	Fechado	06/09/2022
[Hidrossanitária] Carro pipa	t_2022080277	Fechado	06/09/2022
[Hidrossanitária] Carro pipa	t_2022080278	Fechado	06/09/2022
[Hidrossanitária] Carro pipa	t_2022080516	Fechado	09/09/2022
[Predial] Pintura	t_2022080537	em atendimento	09/09/2022
Instalação de ramal telefônico	t_2022080538	Fechado	09/09/2022
[Marcenaria] Móveis	t_2022080543	Pendente	09/09/2022
[Climatização] Manutenção Não sei	t_2022080582	Fechado	12/09/2022
[Hidrossanitária] Carro pipa	t_2022080583	Fechado	12/09/2022
[Hidrossanitária] Carro pipa	t_2022080590	Fechado	12/09/2022
[Serviços Gerais] Mudança	t_2022080684	Fechado	12/09/2022
Sem conexão com a internet	t_2022080689	Fechado	12/09/2022
[Predial] Pintura	t_2022080702	Fechado	12/09/2022
[Marcenaria] Móveis	t_2022080809	Fechado	14/09/2022
[Elétrica] Falta de Energia	t_2022080839	Fechado	14/09/2022
[Marcenaria] Móveis	t_2022080840	Fechado	14/09/2022
[Hidrossanitária] Carro pipa	t_2022080875	Fechado	15/09/2022
[Hidrossanitária] Vazamento de água	t_2022080919	Fechado	15/09/2022
[Hidrossanitária] Carro pipa	t_2022080943	Fechado	15/09/2022
[Hidrossanitária] Carro pipa	t_2022080968	Fechado	16/09/2022
Defeito em telefone	t_2022080995	Fechado	16/09/2022
[Climatização] Avaliação técnica - Emissão de laudo de equipamento	t_2022081029	em atendimento	19/09/2022
[Predial] Alvenaria	t_2022081030	Fechado	19/09/2022
[Hidrossanitária] Vazamento de água	t_2022081071	Fechado	20/09/2022
[Climatização] Manutenção Não sei	t_2022081076	Fechado	20/09/2022
[Marcenaria] Fechaduras	t_2022081108	Fechado	21/09/2022
[Climatização] Manutenção Não sei	t_2022081109	Fechado	21/09/2022
[Hidrossanitária] Carro pipa	t_2022081188	Fechado	22/09/2022
Manutenção em projetor	t_2022081194	em atendimento	22/09/2022
[Predial] Pintura	t_2022081206	em atendimento	22/09/2022
[Elétrica] Tomadas e interruptores	t_2022081235	Fechado	23/09/2022
[Hidrossanitária] Vazamento de água	t_2022081276	Fechado	26/09/2022
[Elétrica] Lâmpadas	t_2022081334	Fechado	27/09/2022
[Climatização] Manutenção Não sei	t_2022081336	Fechado	27/09/2022
[Serviços Gerais] Podas	t_2022081393	Fechado	28/09/2022
[Refrigeração] Manutenção Bebedouro	t_2022081394	Fechado	28/09/2022
[Serviços Gerais] Dedetização	t_2022081403	Fechado	28/09/2022
[Predial] Alvenaria	t_2022081406	Fechado	28/09/2022
[Climatização] Manutenção Não sei	t_2022081437	Fechado	29/09/2022
[Hidrossanitária] Falta d'água	t_2022081477	Fechado	04/10/2022
[Elétrica] Falta de Energia	t_2022081488	Fechado	04/10/2022
[Predial] Pintura	t_2022081489	em atendimento	04/10/2022
[Elétrica] Tomadas e interruptores	t_2022081490	Fechado	04/10/2022

[Climatização] Instalação Não sei	t_2022081491	Fechado	04/10/2022
[Predial] Alvenaria	t_2022081493	Fechado	04/10/2022
[Climatização] Manutenção não sei	t_2022081494	Fechado	04/10/2022
[Climatização] Manutenção Não sei	t_2022081495	Fechado	04/10/2022
[Climatização] Instalação Não sei	t_2022081496	Fechado	04/10/2022
[Predial] Alvenaria	t_2022081497	Fechado	04/10/2022
[Climatização] Instalação Não sei	t_2022081498	Fechado	04/10/2022
[Predial] Alvenaria	t_2022081499	Fechado	04/10/2022
[Climatização] Instalação Não sei	t_2022081500	Fechado	04/10/2022
[Elétrica] Tomadas e interruptores	t_2022081501	Fechado	04/10/2022
[Elétrica] Tomadas e interruptores	t_2022081503	Fechado	04/10/2022
[Climatização] Instalação Não sei	t_2022081504	Fechado	04/10/2022
[Elétrica] Tomadas e interruptores	t_2022081506	Fechado	04/10/2022
[Predial] Alvenaria	t_2022081507	Fechado	04/10/2022
Marcenaria	t_2022081508	Fechado	04/10/2022
[Marcenaria] Esquadrias de alumínio e vidro	t_2022081509	Pendente	04/10/2022
[Elétrica] Tomadas e interruptores	t_2022081510	Fechado	04/10/2022
[Predial] Alvenaria	t_2022081512	Fechado	04/10/2022
[Climatização] Manutenção Não sei	t_2022081547	Fechado	05/10/2022
Manutenção em projetor	t_2022081632	em atendimento	06/10/2022
[Marcenaria] Esquadrias de madeira e compensados	t_2022081658	Fechado	07/10/2022
[Climatização] Manutenção philco	t_2022081678	Fechado	07/10/2022
[Hidrossanitária] Carro pipa	t_2022081775	Fechado	11/10/2022
[Climatização] Manutenção Não sei	t_2022081777	Fechado	11/10/2022
[Climatização] Manutenção Não sei	t_2022081778	Fechado	11/10/2022
[Elétrica] Tomadas e interruptores	t_2022081798	Fechado	11/10/2022
[Serviços Gerais] Mudança	t_2022081824	Fechado	13/10/2022
Remoção de projetor	t_2022081851	em atendimento	13/10/2022
[Hidrossanitária] Equipamentos hidráulicos	t_2022081853	Fechado	13/10/2022
[Hidrossanitária] Vazamento de água	t_2022082021	Fechado	17/10/2022
[Serviços Gerais] Mudança	t_2022082047	Fechado	17/10/2022
[Hidrossanitária] Carro pipa	t_2022082082	Fechado	18/10/2022
[Climatização] Manutenção Não sei	t_2022082095	Fechado	18/10/2022
[Climatização] Manutenção Não sei	t_2022082096	Fechado	18/10/2022
[Climatização] Manutenção não sei	t_2022082098	Fechado	18/10/2022
[Hidrossanitária] Carro pipa	t_2022082208	Fechado	21/10/2022
[Serviços Gerais] Limpeza externa	t_2022082214	Fechado	21/10/2022
[Hidrossanitária] Equipamentos hidráulicos	t_2022082216	Fechado	21/10/2022
[Hidrossanitária] Carro pipa	t_2022082219	Fechado	21/10/2022
[Climatização] Manutenção Não sei	t_2022082222	Fechado	21/10/2022
[Hidrossanitária] Instalação nova	t_2022082230	Fechado	21/10/2022
[Hidrossanitária] Carro pipa	t_2022082232	Fechado	21/10/2022
[Climatização] Manutenção Não sei	t_2022082236	Fechado	21/10/2022
[Marcenaria] Móveis	t_2022082237	Fechado	21/10/2022
Manutenção em projetor	t_2022082238	Fechado	21/10/2022

[Climatização] Manutenção Não sei	t_2022082240	Fechado	21/10/2022
Sem conexão com a internet	t_2022082241	Fechado	21/10/2022
[Hidrossanitária] Equipamentos hidráulicos	t_2022082242	Fechado	21/10/2022
[Climatização] Avaliação técnica - Emissão de laudo de equipamento	t_2022082316	Fechado	24/10/2022
[Hidrossanitária] Obstrução	t_2022082329	Fechado	24/10/2022
[Elétrica] Tomadas e interruptores	t_2022082334	Fechado	24/10/2022
[Elétrica] Lâmpadas	t_2022082334	Fechado	25/10/2022
[Elétrica] Lâmpadas	t_2022082373	Fechado	25/10/2022
[Elétrica] Lâmpadas	t_2022082377	Fechado	25/10/2022
[Elétrica] Lâmpadas	t_2022082380	Fechado	25/10/2022
[Elétrica] Lâmpadas	t_2022082385	Fechado	25/10/2022
[Climatização] Manutenção Não sei	t_2022082387	Fechado	25/10/2022
[Hidrossanitária] Carro pipa	t_2022082417	Fechado	25/10/2022
[Hidrossanitária] Carro pipa	t_2022082475	Fechado	27/10/2022
[Hidrossanitária] Carro pipa	t_2022082475	Fechado	27/10/2022
[Hidrossanitária] Carro pipa	t_2022082476	Fechado	27/10/2022
Reposição de papel em impressora	t_2022082484	Fechado	27/10/2022
Manutenção de impressora	t_2022082488	Fechado	27/10/2022
[Hidrossanitária] Equipamentos hidráulicos	t_2022082511	Fechado	27/10/2022
[Hidrossanitária] Carro pipa	t_2022082587	Fechado	31/10/2022
[Hidrossanitária] Limpeza de reservatório	t_2022082699	Fechado	03/11/2022
[Climatização] Manutenção Não sei	t_2022082720	Fechado	03/11/2022
[Elétrica] Tomadas e interruptores	t_2022082835	Fechado	07/11/2022
[Climatização] Instalação Não sei	t_2022082858	Fechado	07/11/2022
[Marcenaria] Fechaduras	t_2022082879	Fechado	08/11/2022
[Hidrossanitária] Equipamentos hidráulicos	t_2022082897	Fechado	08/11/2022
[Predial] Pintura	t_2022082899	m atendimento	08/11/2022
[Predial] Pintura	t_2022082900	Fechado	08/11/2022
[Predial] Pintura	t_2022082901	m atendimento	08/11/2022
[Predial] Pintura	t_2022082904	m atendimento	08/11/2022
[Predial] Pintura	t_2022082906	m atendimento	08/11/2022
[Predial] Pintura	t_2022082907	m atendimento	08/11/2022
[Predial] Pintura	t_2022082935	m atendimento	09/11/2022
[Predial] Pintura	t_2022082936	m atendimento	09/11/2022
[Predial] Pintura	t_2022082937	m atendimento	09/11/2022
[Predial] Pintura	t_2022082939	m atendimento	09/11/2022
[Predial] Pintura	t_2022082940	m atendimento	09/11/2022
[Predial] Pintura	t_2022082942	m atendimento	09/11/2022
Instalação de Ponto Lógico	t_2022082965	Fechado	09/11/2022
Instalação de Ponto Lógico	t_2022082966	Fechado	09/11/2022
Instalação de Ponto Lógico	t_2022082967	Fechado	09/11/2022
Instalação de Ponto Lógico	t_2022082968	Fechado	09/11/2022
[Serviços Gerais] Limpeza interna	t_2022083024	Fechado	10/11/2022
[Serviços Gerais] Limpeza externa	t_2022083025	Fechado	10/11/2022
[Serviços Gerais] Mudança	t_2022083054	Fechado	11/11/2022

[Climatização] Avaliação técnica - Emissão de laudo de equipamento	t_2022083059	Fechado	11/11/2022
[Climatização] Manutenção Não sei	t_2022083093	Fechado	14/11/2022
Reposição de papel em impressora	t_2022083166	Fechado	17/11/2022
[Predial] Pintura	t_2022083183	em atendimento	17/11/2022
[Predial] Pintura	t_2022083184	em atendimento	17/11/2022
[Marcenaria] Móveis	t_2022083201	Fechado	17/11/2022
[Hidrossanitária] Equipamentos hidráulicos	t_2022083212	Fechado	18/11/2022
[Hidrossanitária] Equipamentos hidráulicos	t_2022083213	Fechado	18/11/2022
[Hidrossanitária] Equipamentos hidráulicos	t_2022083214	Fechado	18/11/2022
Remoção de projetor	t_2022083216	em atendimento	18/11/2022
[Serviços Gerais] Mudança	t_2022083217	Fechado	18/11/2022
Manutenção bebedouro	t_2022083336	Fechado	21/11/2022
[Serviços Gerais] Mudança	t_2022083343	Fechado	21/11/2022
[Serviços Gerais] Limpeza externa	t_2022083363	Fechado	22/11/2022
[Marcenaria] Fechaduras	t_2022083371	Fechado	22/11/2022
[Marcenaria] Fechaduras	t_2022083372	Fechado	22/11/2022
[Marcenaria] Esquadrias de madeira e compensados	t_2022083374	Fechado	22/11/2022
[Elétrica] Tomadas e interruptores	t_2022083375	Fechado	22/11/2022
Defeito em telefone	t_2022083376	Fechado	22/11/2022
[Hidrossanitária] Obstrução	t_2022083381	Fechado	22/11/2022
[Elétrica] Tomadas e interruptores	t_2022083434	Fechado	23/11/2022
[Hidrossanitária] Vazamento de água	t_2022083457	Fechado	23/11/2022
[Predial] Pintura	t_2022083515	em atendimento	25/11/2022
[Serviços Gerais] Mudança	t_2022083518	Fechado	25/11/2022
[Hidrossanitária] Instalação nova - DUPLA 1	t_2022083537	Pendente	28/11/2022
[Hidrossanitária] Equipamentos hidráulicos	t_2022083566	Fechado	28/11/2022
[Hidrossanitária] Equipamentos hidráulicos	t_2022083567	Fechado	28/11/2022
[Elétrica] Lâmpadas	t_2022083570	Fechado	28/11/2022
[Climatização] Manutenção Não sei	t_2022083573	Fechado	28/11/2022
[Hidrossanitária] Vazamento de água	t_2022083661	Fechado	30/11/2022
[Elétrica] Falta de Energia	t_2022083686	Fechado	30/11/2022
[Elétrica] Falta de Energia	t_2022083772	Fechado	02/12/2022
[Marcenaria] Esquadrias de madeira e compensados	t_2022083775	Fechado	02/12/2022
[Predial] Telhados	t_2022083781	Fechado	02/12/2022
[Serviços Gerais] Mudança	t_2022083785	Fechado	02/12/2022
Reposição de papel em impressora	t_2022083796	Fechado	02/12/2022
[Serviços Gerais] Podas	t_2022083818	Fechado	05/12/2022
[Predial] Alvenaria	t_2022083934	Fechado	07/12/2022
[Climatização] Manutenção Não sei	t_2022083982	em atendimento	08/12/2022
[Hidrossanitária] Vazamento de água	t_2022083983	Fechado	08/12/2022
[Hidrossanitária] Vazamento de água	t_2022083984	Fechado	08/12/2022
[Elétrica] Lâmpadas	t_2022084035	Fechado	12/12/2022
Manutenção bebedouro	t_2022084220	Fechado	16/12/2022

[Serviços Gerais] Limpeza externa	t_2022084236	Fechado	19/12/2022
[Climatização] Manutenção Não sei	t_2022084239	Fechado	19/12/2022
[Hidrossanitária] Equipamentos sanitários	t_2022084284	Fechado	20/12/2022
[Serviços Gerais] Mudança	t_2022084352	Fechado	21/12/2022
[Marcenaria] Móveis	t_2022084382	Fechado	22/12/2022
[Climatização] Manutenção Não informado	t_2022084383	Fechado	22/12/2022
[Marcenaria] Móveis	t_2022084385	Fechado	22/12/2022
[Predial] Pintura Telhados	t_2022084434	Fechado	26/12/2022
[Predial] Telhados	t_2022084442	Fechado	26/12/2022
Manutenção de impressora	t_2022084445	Fechado	26/12/2022
[Hidrossanitária] Instalação nova	t_2022084447	Fechado	26/12/2022
[Serviços Gerais] Mudança	t_2022084448	Fechado	26/12/2022
[Serviços Gerais] Mudança	t_2022084454	Fechado	26/12/2022
[Serviços Gerais] Mudança	t_2022084455	Fechado	26/12/2022
[Serviços Gerais] Mudança	t_2022084465	Fechado	27/12/2022
[Marcenaria] Móveis	t_2022084510	Fechado	27/12/2022
[Serviços Gerais] Cópia de chaves	t_2022084525	Fechado	28/12/2022

ANEXO 03

RELATÓRIO DE SOLICITAÇÃO DE VIAGEM DO CCSAH (2022)



UFERSA - UNIVERSIDADE FEDERAL RURAL DO SEMI-ÁRIDO SISTEMA DE CONTROLE DE SOLICITAÇÃO DE TRANSPORTES

Relatorio de viagens realizadas por Setor - 2022

Escolha o Ano: Destino: Finalidade:

Setor: Centro de Ciências Sociais Aplicadas e Humanas							Sigla: CCSAH
Nº	Partida	Chegada	Nome do Contato	Destino	Veículo	KM	Custo (R\$)
4575225/01/2022	25/01/2022	25/01/2022	Josivan Barbosa Menezes Feitoza	Limoeiro do Nor...	OJX9790 - S10 (04 Passageiros)	306	538,56
4591812/03/2022	12/03/2022	12/03/2022	Josivan Barsbosa Menezes Feitoza	Russas/CE e Jaguaruana/CE	OJT2543 - MARCOPOLO VOLARE (30 Passageiros)	234	512,46
4592219/03/2022	19/03/2022	19/03/2022	Josivan Barbosa Menezes Feitoza	Alto do Rodrigues-RN	OJT2543 - MARCOPOLO VOLARE (30 Passageiros)	203	444,57
4602423/03/2022	23/03/2022	23/03/2022	Francisco Souto de Sousa Júnior	Angicos-RN	OJT7320 - SPIN LTZ (06 Passageiros)	232	408,32
4592726/03/2022	26/03/2022	26/03/2022	Josivan Barbosa Menezes Feitoza	Apodi/RN e Felipe Guerra/RN	OJT2543 - MARCOPOLO VOLARE (30 Passageiros)	259	567,21
4620214/04/2022	14/04/2022	14/04/2022	Josivan Barbosa Menezes Feitoza	Limoeiro do Norte - CERTR2J23 - FRONTIER		210	369,60
4628822/04/2022	22/04/2022	22/04/2022	TALITA DE FÁTIMA PEREIRA FURTADO MONTEZUMA	Fortaleza - CE (Deixar)	RTR8178 - FRONTIER	471	828,96
4630324/04/2022	24/04/2022	24/04/2022	TALITA DE FÁTIMA PEREIRA FURTADO MONTEZUMA	Fortaleza - CE (Buscar)	RTR8178 - FRONTIER	504	887,04
4624429/04/2022	29/04/2022	29/04/2022	Francisco Souto de Sousa Júnior	Portalegre - RN	RTR8179 - FRONTIER	310	545,60
4648418/05/2022	18/05/2022	18/05/2022	Alexandro Iris Leite	Upanema-RN (Comunidade de Pereiro)	OKC2891 - S10 (04 Passageiros)	129	227,04
4650320/05/2022	20/05/2022	20/05/2022	Josivan Barbosa Menezes Feitoza	Açu-RN	RTR7177 - FRONTIER	143	251,68
4655622/05/2022	22/05/2022	22/05/2022	José Albenes Bezerra Júnior	Fortaleza - CE (Deixar)	RTR8179 - FRONTIER	489	860,00
4648523/05/2022	23/05/2022	23/05/2022	Alexandro Iris Leite	Mossoró - RN (Comunidade Maísa)	RTZ5E62 - TRITON OUTD	69	121,44
4662325/05/2022	25/05/2022	25/05/2022	Ramon Rebouças Nolasco de Oliveira	Mossoró - RN (CASE)	NNO5840 - Sprinter (16 Passageiros)	23	37,95
4655826/05/2022	26/05/2022	26/05/2022	José Albenes Bezerra Júnior	Fortaleza - CE (Buscar)	RTR2J23 - FRONTIER	509	895,00
4648630/05/2022	30/05/2022	30/05/2022	Alexandro Iris Leite	Mossoró- RN (Comunidade de Hipólito)	OKC2891 - S10 (04 Passageiros)	83	146,08
4679211/06/2022	11/06/2022	11/06/2022	Oona de Oliveira Caju	Acampamento Cir... Fortaleza (Deixar -	OKC4426 - Sprinter (17 Passageiros)	79	130,35

4667513/06/2022	13/06/2022	Rodrigo Vieira Costa	End)	RTZ5E63 - TRITON OUTD	475	836,00
4673713/06/2022	13/06/2022	Kyara Maria de Almeida Vieira	Apodi - RN	MYW2259 - Volare (27 Passageiros)	231	505,89
4673615/06/2022	15/06/2022	Alexandro Iris Leite	Comunidade do Cumbe, Aracati-CE	OKC4426 - Sprinter (17 Passageiros)	221	364,65
4682317/06/2022	17/06/2022	Ramon Rebouças Nolasco de Oliveira	Mossoró-RN	RTR8I78 - FRONTIER	28	49,28
4682418/06/2022	18/06/2022	Elizabete Stradiotto Siqueira	Natal - RN	RTR8A88 - FRONTIER	553	973,28
4675720/06/2022	20/06/2022	ELISABETE STRADIOTTO SIQUEIRA	Mossoró-RN (Assentamento Jurema)	RTZ5E62 - TRITON OUTD	58	102,08
4684322/06/2022	22/06/2022	Daniel Alves Pessoa	Portalegre - RN	OJU5800 - SPIN LTZ (06 Passageiros)	302	531,52
4702827/07/2022	27/07/2022	ELISABETE STRADIOTTO SIQUEIRA	Mossoró - RN (Comunidade Maísa)	RTR7I77 - FRONTIER	80	140,80
4701911/08/2022	11/08/2022	Ozaias Antonio Batista	Ipanguaçu - RN	RTR8A88 - FRONTIER	212	373,12
4716816/08/2022	16/08/2022	Judson da Cruz Gurgel	Mossoró - RN	NNO5840 - Sprinter (16 Passageiros)	40	66,00
4708217/08/2022	17/08/2022	Ady Canário de Souza Estevão	UFERSA (ESPAÇO ASA)	NNO2817 - Volks Comil Verstile (40 Passageiros)	9	36,90
4717523/08/2022	23/08/2022	Ulisses Levy Silvério dos Reis	Fortaleza (Deixar - Aerop)	RTR2J23 - FRONTIER	494	869,00
4726525/08/2022	25/08/2022	Jose Albenes Bezerra Junior	Fortaleza (Deixar)	RTZ5E63 - TRITON OUTD	495	871,20
4725803/09/2022	20/09/2022	Ozaias Antonio Batista	Ipanguaçu - RN	RTR8I78 - FRONTIER	207	364,32
4735914/09/2022	14/09/2022	Jamira Lopes de Amorim	Limoeiro do Norte - CE	OJT2543 - MARCOPOLO VOLARE (30 Passageiros)	272	595,68
4738017/09/2022	17/09/2022	Jacqueline C. V. Martins	Portalegre - RN	NNO5840 - Sprinter (16 Passageiros)	310	511,50
4751221/09/2022	21/09/2022	Francisco Souto de Sousa Júnior	Maisa	RTR2J23 - FRONTIER	87	153,12
4755422/09/2022	22/09/2022	ELISABETE STRADIOTTO SIQUEIRA	Apodi-RN	RTR8I78 - FRONTIER	283	498,08
4747922/09/2022	22/09/2022	Ozaias Antonio Batista	Ipanguaçu (Com. Quilombola)	RTR8A88 - FRONTIER	204	359,04
4748028/09/2022	28/09/2022	Francisco Souto de Sousa Júnior	Areia Branca-RN	RTZ5E62 - TRITON OUTD	98	172,48
4752028/09/2022	28/09/2022	Ady Canário de Souza Estevão	TCM MOSSORÓ	NNO5840 - Sprinter (16 Passageiros)	21	34,65
4760410/10/2022	10/10/2022	TALITA DE FÁTIMA PEREIRA FURTADO MONTEZUMA	Mossoró-RN (Assentamento Jurema)	OJT7320 - SPIN LTZ (06 Passageiros)	75	132,00
4763910/10/2022	10/10/2022	Alexandro Iris Leite	Comunidade de Juremal em Baraúna-RN	RTR8A88 - FRONTIER	89	156,64

4776715/10/2022	15/10/2022	JOSIVAN BARBOSA MENEZES FEITOZA	Aracati/CE	MZL6377 - MASCARELLO (45 Passageiros)	111	455,10
4781818/10/2022	18/10/2022	Melquisedeque De Oliveira Fernandes	Tibau-Grossos-Icapuí	RTR2J23 - FRONTIER	227	399,52
4766820/10/2022	20/10/2022	Ozaias Antonio Batista	Ipanguaçu (Com. Quilombola)	RTR8I78 - FRONTIER	179	315,04
4758120/10/2022	20/10/2022	Rodrigo Ribeiro Vitor	Fortaleza - CE	OJT2543 - MARCOPOLO VOLARE (30 Passageiros)	487	1.066,53
4781721/10/2022	21/10/2022	Melquisedeque De Oliveira Fernandes	Serra do Mel-Ar...	RTR2J23 - FRONTIER	193	339,68
4776824/10/2022	24/10/2022	Alexandro Iris Leite	Serra do Mel - RN	OJT7320 - SPIN LTZ (06 Passageiros)	119	209,44
4776931/10/2022	23/10/2022	Alexandro Iris Leite	Mossoró-RN	OJT7320 - SPIN LTZ (06 Passageiros)	55	96,80
4799831/10/2022	23/10/2022	Francisco Souto de Sousa Júnior	Mossoró - RN (Comunidade Maísa)	NNO5840 - Sprinter (16 Passageiros)	72	118,80
4801404/11/2022	04/11/2022	José Albenes Bezerra Júnior	Natal	OJU5800 - SPIN LTZ (06 Passageiros)	553	973,28
4803211/11/2022	11/11/2022	ANDREZA CRISTINA DE SOUSA FERNANDES	Mossoró - RN	MYW2259 - Volare (27 Passageiros)	37	81,03
4790912/11/2022	12/11/2022	JOSIVAN BARBOSA MENEZES FEITOZA	Alto do Rodrigues	MZL6377 - MASCARELLO (45 Passageiros)	184	754,40
4811914/11/2022	14/11/2022	José Erimar dos Santos	Areia Branca (Ponta do Mel) - RN	MYW2259 - Volare (27 Passageiros)	141	308,79
4806816/11/2022	16/11/2022	Kléber Formiga Miranda	São Miguel - Coronel João Pessoa	RTZ5E62 - TRITON OUTD	418	735,68
4814717/11/2022	17/11/2022	Emerson Augusto de Medeiros	Caraúbas - RN	Tãixi01 - Taxi Mossoro 01 (Contrato 04/2022)	178	525,10
4823422/11/2022	22/11/2022	TALITA DE FÁTIMA PEREIRA FURTADO MONTEZUMA	Mossoró-RN	RTZ5E63 - TRITON OUTD	21	36,96
4814523/11/2022	23/11/2022	Josivan Barbosa Menezes Feitoza	Russas - RN	NOC3252 - VOLKS Rodoviário (42 Passageiros)	249	1.020,90
4814325/11/2022	25/11/2022	Ozaias Antonio Batista	Ipanguaçu - RN	RTR2J23 - FRONTIER	211	371,36
4806625/11/2022	25/11/2022	Kléber Formiga Miranda	Apodi RN	RTR8A88 - FRONTIER	206	362,56
4820225/11/2022	25/11/2022	ELISABETE STRADIOTTO SIQUEIRA	Serra do Mel - RN	RTR8I78 - FRONTIER	94	165,44
4832928/11/2022	28/11/2022	Francisco Souto de Sousa Júnior	Mossoró - RN	OKA1161 - S10	13	22,88
4819329/11/2022	29/11/2022	Francisco Souto de Sousa Junior	Teatro Dix-Huit Rosado	NNO2817 - Volks Comil Verstle (40 Passageiros)	18	73,80
4819430/11/2022	30/11/2022	Francisco Souto de Sousa Júnior	Ufersa e Teatro Dix- Huit Rosado	MZL6377 - MASCARELLO (45 Passageiros)	45	184,50
4819501/12/2022	01/12/2022	Francisco Souto de Sousa Junior	Ufersa - Teatro Dix- Huit Rosado	MZL6377 - MASCARELLO (45 Passageiros)	26	106,60

4833002/12/2022	Francisco Souto de Sousa Júnior	Mossoró - RN	OWC0937 - Sprinter Baú ZERO Lugares (Alm/Pat)	14	23,10
4828806/12/2022	Lauro César B Nogueira	Fortaleza - CE (DEIXAR)	RTZ5E63 - TRITON OUTD	491	864,16
4835608/12/2022	Josivan Barbosa Menezes Feitoza	Tabuleiro do Norte - CE	RTZ5E63 - TRITON OUTD	299	526,24
4828909/12/2022	Lauro César B Nogueira	Fortaleza - CE (BUSCAR)	RTZ5E63 - TRITON OUTD	491	864,16
Total de viagens: 67				Total Utilizado: R\$ 27.470,94	

Qtde de viagens totais: 67

ANEXO 04

RELATÓRIO DE SOLICITAÇÃO DO PAC (2022)



Unidade Requisitante: CENTRO DE CIÊNCIAS SOCIAIS APLICADAS E HUMANAS
Ano Orçamentário: 2022

Legenda: *Pac: Solicitado em requisições PAC | *Exec: Demandado para um novo SRP | *Dif: Diferença entre o PAC - Exec

Descrição	Qtd PAC	Valor PAC	Qtd Exec	Valor Exec	Qtd Dif.	Valor Dif.
TOTAL	81	R\$ 109.606,65	72	R\$ 96.207,65	9	R\$ 13.399,00
CAPITAL	79	R\$ 105.338,65	72	R\$ 96.207,65	7	R\$ 9.131,00
APARELHOS DE MEDICAO E ORIENTACAO	5	R\$ 1.953,00	5	R\$ 1.953,00	0	R\$ 0,00
CRONOMETRO DIGITAL EMBORRACHADO APROVA D'ÁGUA.	2	R\$ 130,00	2	R\$ 130,00	0	R\$ 0,00
CALORÍMETRO DE ALUMÍNIO	1	R\$ 140,00	1	R\$ 140,00	0	R\$ 0,00
PAQUÍMETRO DIGITAL 150 MM - LEITURA 0,01 MM	1	R\$ 110,00	1	R\$ 110,00	0	R\$ 0,00
OSCILOSCÓPIO DIGITAL COM 2 CANAIS DE ENTRADA - 7" - 50 MHZ	1	R\$ 1.573,00	1	R\$ 1.573,00	0	R\$ 0,00
APARELHOS, EQUIP. E UTENS. MED., ODONT., LABOR. E HOSP.	2	R\$ 7.985,00	2	R\$ 7.985,00	0	R\$ 0,00
ESQUELETO PADRÃO MEDICINA	1	R\$ 850,00	1	R\$ 850,00	0	R\$ 0,00
MANEQUIM BÁSICO INFANTIL	1	R\$ 7.135,00	1	R\$ 7.135,00	0	R\$ 0,00
APARELHOS E UTENSILIOS DOMESTICOS	22	R\$ 46.300,00	22	R\$ 46.300,00	0	R\$ 0,00
APARELHO AR CONDICIONADO TIPO SPLIT HI WALL INVERTER - 12.000 BTUS	12	R\$ 21.600,00	12	R\$ 21.600,00	0	R\$ 0,00
APARELHO AR CONDICIONADO TIPO SPLIT HI WALL INVERTER - 18.000 BTUS	10	R\$ 24.700,00	10	R\$ 24.700,00	0	R\$ 0,00
EQUIPAMENTOS PARA AUDIO, VIDEO E FOTO	10	R\$ 5.664,45	9	R\$ 3.365,45	1	R\$ 2.299,00
GRAVADOR SOM	1	R\$ 485,00	1	R\$ 485,00	0	R\$ 0,00
TRIPÉ PARA CAMERA 66" ALUMÍNIO	1	R\$ 185,70	1	R\$ 185,70	0	R\$ 0,00
PROJETOR MULTIMÍDIA - 3000 LUMENS	1	R\$ 2.299,00	0	R\$ 0,00	1	R\$ 2.299,00
CABO COM PLUGS P2/P10 - 10M	1	R\$ 42,75	1	R\$ 42,75	0	R\$ 0,00
CAIXA ACÚSTICA PORTÁTIL	1	R\$ 750,00	1	R\$ 750,00	0	R\$ 0,00
FILMADORA COMPACTA FULL HD COM ENTRADA PARA MICROFONE EXTERNO	1	R\$ 1.422,00	1	R\$ 1.422,00	0	R\$ 0,00
MICROFONE DE BASTÃO DINÂMICO	4	R\$ 480,00	4	R\$ 480,00	0	R\$ 0,00
EQUIPAMENTOS DE PROCESSAMENTOS DE DADOS	30	R\$ 35.644,20	30	R\$ 35.644,20	0	R\$ 0,00
NOTEBOOK - 8 A 32 GB RAM HD 1 TB CORE I7	3	R\$ 12.447,00	3	R\$ 12.447,00	0	R\$ 0,00
MICROCOMPUTADOR DESKTOP TIPO I - LABORATORIO/ADMINISTRATIVO PROCESSADOR	1	R\$ 3.000,00	1	R\$ 3.000,00	0	R\$ 0,00
COMPUTADOR COM PERFIL AVANÇADO	1	R\$ 9.850,00	1	R\$ 9.850,00	0	R\$ 0,00
HD EXTERNO 2 TB	1	R\$ 404,00	1	R\$ 404,00	0	R\$ 0,00
MESA DIGITALIZADORA - 2540 LPI	24	R\$ 9.943,20	24	R\$ 9.943,20	0	R\$ 0,00
MOBILIARIO EM GERAL	10	R\$ 7.792,00	4	R\$ 960,00	6	R\$ 6.832,00
CABINE SIMPLES DE ESTUDO INDIVIDUAL EM COMPENSADO - 65 X 70 X 112 CM (LXPXA)	4	R\$ 960,00	4	R\$ 960,00	0	R\$ 0,00
MESA EM "L" MEDINDO 1,60 X 1,60 X 0,73M (PXLXA)	2	R\$ 1.360,00	0	R\$ 0,00	2	R\$ 1.360,00
ARMÁRIO ALTO COM 02 PORTAS - 800 X 500 X 1600 MM (L X P X A)	4	R\$ 5.472,00	0	R\$ 0,00	4	R\$ 5.472,00
CUSTEIO	2	R\$ 4.268,00	0	R\$ 0,00	2	R\$ 4.268,00
LICENCIAMENTO DE DIREITOS DE USO DE SOFTWARE - TEMPORÁRIA/LOCAÇÃO	2	R\$ 4.268,00	0	R\$ 0,00	2	R\$ 4.268,00
LICENÇA DE USO DO SOFTWARE DMSS PESQUISA ACADÊMICA - AUTHORIZED - SÉRIE: 10101161137 - VERSÃO 26.0	2	R\$ 4.268,00	0	R\$ 0,00	2	R\$ 4.268,00

ANEXO 05

RELATÓRIO DE EXTRATO ORÇAMENTÁRIO DO CCSAH (2022)



UNIVERSIDADE FEDERAL RURAL DO SEMI-ÁRIDO
SISTEMA INTEGRADO DE PATRIMÔNIO, ADMINISTRAÇÃO E CONTRATOS
EMITIDO EM 14/03/2023 10:29



RELATÓRIO DE MOVIMENTAÇÃO ORÇAMENTÁRIA POR UNIDADE

Ano Orçamentário: 2022

Unidade: CENTRO DE CIÊNCIAS SOCIAIS APLICADAS E HUMANAS (11.01.00.09)

Tipo de Orçamento: ORÇAMENTO DA UNIDADE

CÓDIGO CÉLULA: 10126 20RK - FUNCIONAMENTO - PO 0000 DESPESAS DIVERSAS (169468)/ APLICAÇÕES DIRETAS (339000)/ TESOURO MEC (8100000000)/ FISCAL (1)/ NÃO DEFINIDO (1)						
Data	Mov.	Documento	Credor	Processo	Licitação	Valor
27/04/2022	Restituição (CCSAH)	1108202201				250,27D
19/05/2022	Liberação	90				93.103,00C
27/04/2022	Liberação de Saldo de Req. de MATERIAL 1108/2022	1108202201				250,27C
01/12/2022	Bloqueio	100				93.779,01D
	Bloqueio de cota não utilizada, conforme determinação da Portaria Proplan/Ufersa nº 05/2021.					
07/04/2022	Req. MATERIAL 1108/2022	1108202201				250,27D
24/03/2022	Bloqueio	90				93.103,00D
	Bloqueio parcial de cota (50%).					
18/11/2022	Req. MATERIAL 5259/2022	5259202201				117,99D
24/11/2022	Liberação de Saldo de Req. de MATERIAL 5259/2022	5259202201				117,99C
24/11/2022	Restituição (CCSAH)	5259202201				117,99D
10/10/2022	Alocação para Centro de Custo (CCSAH)	1100223				5.000,00D
	Remanejamento para transporte, conforme memorando nº 67/2022 - CCSAH.					
13/05/2022	Alocação para Centro de Custo (CCSAH)	1100151				20.000,00D
	Remanejamento para o sistema de transportes. conforme solicitado através do memorando nº 35/2022.					
06/01/2022	Alocação para Centro de Custo (CCSAH)	110048				10.000,00C
	Alocação inicial para despesas de custeio.					
06/01/2022	Alocação para Centro de Custo (CCSAH)	110053				5.000,00D
	Alocação inicial para despesas de transporte.					
04/02/2022	Alocação para Centro de Custo (CCSAH)	110070				10.000,00C
	Alocação para atender despesas de custeio.					
24/03/2022	Alocação para Centro de Custo (CCSAH)	1100124				166.206,00C
	Alocação cota de custeio Centro.					
Crédito: 279.677,26 Débito: 217.618,53 Saldo no Período: 62.058,73						

Total Distribuído: 186.206,00

Total Recebido: 0,00

Total de Entrada de Remanejamento: 0,00

Total Empenhado: 0,00

Total Bloqueado: 93.779,01

Total Transferido: 30.368,26

Total de Saída de Remanejamento: 0,00

Saldo: R\$ 62.058,73

CÓDIGO CÉLULA: 10203						
20RK - FUNCIONAMENTO - PO 0000 DESPESAS DIVERSAS (169468)/ MAT. CONSUMO (339030)/						
TESOURO MEC (810000000)/ FISCAL (1)/ NÃO DEFINIDO (1)						
Data	Mov.	Documento	Credor	Processo	Licitação	Valor
01/11/2022	Liberação de Saldo de Req. de MATERIAL 4888/2022	4888202201				808,04C
31/08/2022	Req. MATERIAL 4104/2022	4104202201				21,80D
31/08/2022	Req. MATERIAL 4105/2022	4105202201				143,00D
01/09/2022	Liberação de Saldo de Req. de MATERIAL 4104/2022	4104202201				21,80C
01/09/2022	Liberação de Saldo de Req. de MATERIAL 4105/2022	4105202201				143,00C
01/09/2022	Req. MATERIAL 4120/2022	4120202201				112,50D
02/09/2022	Req. MATERIAL 4130/2022	4130202201				574,07D
02/09/2022	Liberação de Saldo de Req. de MATERIAL 4120/2022	4120202201				112,50C
02/09/2022	Liberação de Saldo de Req. de MATERIAL 4130/2022	4130202201				574,07C
08/09/2022	Req. MATERIAL 4183/2022	4183202201				286,00D
08/09/2022	Req. MATERIAL 4199/2022	4199202201				44,65D
08/09/2022	Liberação de Saldo de Req. de MATERIAL 4183/2022	4183202201				286,00C
14/09/2022	Liberação de Saldo de Req. de MATERIAL 4199/2022	4199202201				44,65C
20/09/2022	Req. MATERIAL 4342/2022	4342202201				847,01D
21/09/2022	Liberação de Saldo de Req. de MATERIAL 4342/2022	4342202201				847,01C
21/09/2022	Req. MATERIAL 4394/2022	4394202201				252,80D
22/09/2022	Liberação de Saldo de Req. de MATERIAL 4394/2022	4394202201				252,80C
23/09/2022	Req. MATERIAL 4449/2022	4449202201				218,40D
02/02/2022	Restituição (CCSAH)	257202201				96,48D
02/02/2022	Restituição (CCSAH)	260202201				549,96D
02/02/2022	Restituição (CCSAH)	262202201				307,86D
02/02/2022	Restituição (CCSAH)	263202201				374,54D
02/02/2022	Restituição (CCSAH)	269202201				348,42D
09/03/2022	Restituição (CCSAH)	283202201				109,79D
09/03/2022	Restituição (CCSAH)	598202201				340,85D
09/03/2022	Restituição (CCSAH)	602202201				31,92D
09/03/2022	Restituição (CCSAH)	623202201				461,90D
09/03/2022	Restituição (CCSAH)	616202201				532,33D
01/04/2022	Restituição (CCSAH)	753202201				140,66D
01/04/2022	Restituição (CCSAH)	754202201				59,80D
01/04/2022	Restituição (CCSAH)	755202201				547,65D
01/04/2022	Restituição (CCSAH)	793202201				460,57D
01/04/2022	Restituição (CCSAH)	903202201				385,63D
04/04/2022	Restituição (CCSAH)	949202201				158,00D
04/04/2022	Restituição (CCSAH)	954202201				119,60D
04/04/2022	Restituição (CCSAH)	988202201				79,00D
07/04/2022	Restituição (CCSAH)	1022202201				82,50D
19/04/2022	Restituição (CCSAH)	1611202201				25,20D
19/04/2022	Restituição (CCSAH)	1610202201				66,90D

27/04/2022	Restituição (CCSAH)	1806202201				330,38D
02/05/2022	Restituição (CCSAH)	1955202201				431,54D
13/05/2022	Restituição (CCSAH)	2455202201				70,00D
20/05/2022	Restituição (CCSAH)	2740202201				403,82D
26/05/2022	Restituição (CCSAH)	1957202201				66,72D
27/05/2022	Restituição (CCSAH)	2863202201				10,40D
01/06/2022	Restituição (CCSAH)	2909202201				158,00D
01/06/2022	Restituição (CCSAH)	2909202201				15,54D
20/06/2022	Restituição (CCSAH)	3057202201				378,24D
20/06/2022	Restituição (CCSAH)	3099202201				373,36D
24/06/2022	Restituição (CCSAH)	3133202201				30,00D
05/07/2022	Restituição (CCSAH)	3251202201				322,64D
05/07/2022	Restituição (CCSAH)	3169202201				11,50D
05/07/2022	Restituição (CCSAH)	3146202201				122,18D
06/07/2022	Restituição (CCSAH)	3277202201				309,04D
06/07/2022	Restituição (CCSAH)	3276202201				39,70D
06/07/2022	Restituição (CCSAH)	3273202201				71,76D
12/07/2022	Restituição (CCSAH)	3351202201				88,40D
12/07/2022	Restituição (CCSAH)	3375202201				88,40D
15/07/2022	Restituição (CCSAH)	3435202201				206,94D
15/07/2022	Restituição (CCSAH)	3435202201				14,76C
21/07/2022	Restituição (CCSAH)	3493202201				140,00D
27/07/2022	Restituição (CCSAH)	3599202201				67,54D
27/07/2022	Restituição (CCSAH)	3624202201				146,08D
01/08/2022	Restituição (CCSAH)	3660202201				396,06D
01/08/2022	Restituição (CCSAH)	3661202201				286,00D
01/08/2022	Restituição (CCSAH)	3661202201				143,00C
08/08/2022	Restituição (CCSAH)	3801202201				47,40D
09/08/2022	Restituição (CCSAH)	3738202201				536,40D
12/08/2022	Restituição (CCSAH)	3877202201				7,30D
12/08/2022	Restituição (CCSAH)	3878202201				143,00D
12/08/2022	Restituição (CCSAH)	3879202201				7,30D
19/08/2022	Restituição (CCSAH)	3949202201				242,64D
19/08/2022	Restituição (CCSAH)	3948202201				101,88D
01/09/2022	Restituição (CCSAH)	4104202201				21,80D
01/09/2022	Restituição (CCSAH)	4105202201				143,00D
02/09/2022	Restituição (CCSAH)	4120202201				112,50D
02/09/2022	Restituição (CCSAH)	4130202201				475,25D
05/09/2022	Restituição (CCSAH)	4130202201				14,76C
08/09/2022	Restituição (CCSAH)	4183202201				143,00D
14/09/2022	Restituição (CCSAH)	4199202201				44,65D
21/09/2022	Restituição (CCSAH)	4342202201				395,75D
22/09/2022	Restituição (CCSAH)	4394202201				252,80D
04/10/2022	Restituição (CCSAH)	4449202201				218,40D
04/10/2022	Restituição (CCSAH)	4545202201				807,44D
04/10/2022	Restituição (CCSAH)	4547202201				45,00D
11/10/2022	Restituição (CCSAH)	4627202201				92,16D
11/10/2022	Restituição (CCSAH)	4628202201				145,86D
21/10/2022	Restituição (CCSAH)	4747202201				94,48D
21/10/2022	Restituição (CCSAH)	4752202201				33,36D
21/10/2022	Restituição (CCSAH)	4762202201				557,84D

21/10/2022	Restituição (CCSAH)	4780202201			8,01D
21/10/2022	Restituição (CCSAH)	4785202201			144,93D
01/11/2022	Restituição (CCSAH)	4822202201			179,76D
01/11/2022	Restituição (CCSAH)	4888202201			657,76D
03/11/2022	Restituição (CCSAH)	4941202201			199,80D
03/11/2022	Restituição (CCSAH)	4942202201			99,90D
03/11/2022	Restituição (CCSAH)	4948202201			47,50D
03/11/2022	Restituição (CCSAH)	4950202201			47,50D
03/11/2022	Restituição (CCSAH)	4959202201			147,40D
03/11/2022	Restituição (CCSAH)	4961202201			231,68D
03/11/2022	Restituição (CCSAH)	4962202201			481,92D
09/11/2022	Restituição (CCSAH)	5101202201			89,58D
11/11/2022	Restituição (CCSAH)	5133202201			47,50D
11/11/2022	Restituição (CCSAH)	5141202201			107,44D
21/11/2022	Restituição (CCSAH)	5216202201			28,80D
24/11/2022	Restituição (CCSAH)	5309202201			143,00D
24/11/2022	Restituição (CCSAH)	5308202201			672,94D
24/11/2022	Restituição (CCSAH)	5338202201			24,00D
01/12/2022	Restituição (CCSAH)	5341202201			47,50D
01/12/2022	Restituição (CCSAH)	5342202201			47,50D
01/12/2022	Restituição (CCSAH)	5343202201			47,50D
01/12/2022	Restituição (CCSAH)	5408202201			521,17D
02/12/2022	Restituição (CCSAH)	5745202201			932,06D
05/12/2022	Restituição (CCSAH)	5760202201			24,00D
08/12/2022	Restituição (CCSAH)	5763202201			33,50D
19/10/2022	Req. MATERIAL 4747/2022	4747202201			111,16D
19/10/2022	Req. MATERIAL 4752/2022	4752202201			50,04D
11/11/2022	Liberação de Saldo de Req. de MATERIAL 5133/2022	5133202201			190,00C
11/11/2022	Liberação de Saldo de Req. de MATERIAL 5141/2022	5141202201			107,39C
21/11/2022	Liberação de Saldo de Req. de MATERIAL 5216/2022	5216202201			28,80C
09/11/2022	Liberação de Saldo de Req. de MATERIAL 5101/2022	5101202201			208,48C
25/11/2022	Req. MATERIAL 5341/2022	5341202201			114,00D
10/11/2022	Req. MATERIAL 5133/2022	5133202201			190,00D
25/11/2022	Req. MATERIAL 5342/2022	5342202201			114,00D
25/11/2022	Req. MATERIAL 5343/2022	5343202201			95,00D
24/11/2022	Liberação de Saldo de Req. de MATERIAL 5309/2022	5309202201			143,00C
22/11/2022	Req. MATERIAL 5308/2022	5308202201			690,10D
24/11/2022	Liberação de Saldo de Req. de MATERIAL 5308/2022	5308202201			690,10C
02/02/2022	Req. MATERIAL 257/2022	257202201			108,44D
02/02/2022	Req. MATERIAL 260/2022	260202201			549,96D
02/02/2022	Req. MATERIAL 262/2022	262202201			307,86D
02/02/2022	Req. MATERIAL 263/2022	263202201			374,54D
02/02/2022	Liberação de Saldo de Req. de MATERIAL 260/2022	260202201			549,96C
02/02/2022	Liberação de Saldo de Req. de MATERIAL 262/2022	262202201			307,86C
02/02/2022	Liberação de Saldo de Req. de	263202201			374,54C

	MATERIAL 263/2022				
02/02/2022	Req. MATERIAL 262/2022	262202201			307,86D
02/02/2022	Req. MATERIAL 263/2022	263202201			374,54D
02/02/2022	Req. MATERIAL 260/2022	260202201			549,96D
02/02/2022	Req. MATERIAL 269/2022	269202201			348,34D
02/02/2022	Liberação de Saldo de Req. de MATERIAL 257/2022	257202201			108,44C
02/02/2022	Liberação de Saldo de Req. de MATERIAL 260/2022	260202201			549,96C
02/02/2022	Liberação de Saldo de Req. de MATERIAL 262/2022	262202201			307,86C
02/02/2022	Liberação de Saldo de Req. de MATERIAL 263/2022	263202201			374,54C
02/02/2022	Liberação de Saldo de Req. de MATERIAL 269/2022	269202201			348,34C
22/11/2022	Req. MATERIAL 5309/2022	5309202201			143,00D
03/02/2022	Req. MATERIAL 283/2022	283202201			109,79D
08/11/2022	Req. MATERIAL 5101/2022	5101202201			208,48D
17/11/2022	Req. MATERIAL 5216/2022	5216202201			28,80D
04/10/2022	Liberação de Saldo de Req. de MATERIAL 4449/2022	4449202201			218,40C
10/11/2022	Req. MATERIAL 5141/2022	5141202201			107,39D
24/11/2022	Req. MATERIAL 5338/2022	5338202201			24,00D
08/03/2022	Req. MATERIAL 598/2022	598202201			340,60D
08/03/2022	Req. MATERIAL 602/2022	602202201			31,92D
01/12/2022	Liberação de Saldo de Req. de MATERIAL 5341/2022	5341202201			114,00C
09/03/2022	Req. MATERIAL 616/2022	616202201			541,13D
09/03/2022	Req. MATERIAL 623/2022	623202201			461,90D
09/03/2022	Liberação de Saldo de Req. de MATERIAL 616/2022	616202201			541,13C
09/03/2022	Liberação de Saldo de Req. de MATERIAL 623/2022	623202201			461,90C
09/03/2022	Req. MATERIAL 623/2022	623202201			461,90D
09/03/2022	Req. MATERIAL 616/2022	616202201			532,33D
09/03/2022	Liberação de Saldo de Req. de MATERIAL 283/2022	283202201			109,79C
09/03/2022	Liberação de Saldo de Req. de MATERIAL 598/2022	598202201			340,60C
09/03/2022	Liberação de Saldo de Req. de MATERIAL 602/2022	602202201			31,92C
09/03/2022	Liberação de Saldo de Req. de MATERIAL 623/2022	623202201			461,90C
09/03/2022	Liberação de Saldo de Req. de MATERIAL 616/2022	616202201			532,33C
24/11/2022	Liberação de Saldo de Req. de MATERIAL 5338/2022	5338202201			24,00C
30/11/2022	Req. MATERIAL 5408/2022	5408202201			688,96D
01/12/2022	Liberação de Saldo de Req. de MATERIAL 5342/2022	5342202201			114,00C
01/12/2022	Liberação de Saldo de Req. de MATERIAL 5343/2022	5343202201			95,00C
04/10/2022	Req. MATERIAL 4545/2022	4545202201			815,64D
01/12/2022	Liberação de Saldo de Req. de MATERIAL 5408/2022	5408202201			688,96C
21/03/2022	Req. MATERIAL 753/2022	753202201			140,66D

21/03/2022	Req. MATERIAL 754/2022	754202201			59,80D
21/03/2022	Req. MATERIAL 755/2022	755202201			552,17D
04/10/2022	Req. MATERIAL 4547/2022	4547202201			45,00D
24/03/2022	Req. MATERIAL 793/2022	793202201			501,72D
04/10/2022	Liberação de Saldo de Req. de MATERIAL 4545/2022	4545202201			815,64C
04/10/2022	Liberação de Saldo de Req. de MATERIAL 4547/2022	4547202201			45,00C
20/10/2022	Req. MATERIAL 4762/2022	4762202201			771,25D
08/12/2022	Liberação de Saldo de Req. de MATERIAL 5763/2022	5763202201			34,90C
30/03/2022	Req. MATERIAL 903/2022	903202201			413,77D
30/03/2022	Req. SOLICITAÇÃO DE MATERIAL DE UM REGISTRO DE PREÇOS 916/2022	916202215			85,29D
01/04/2022	Liberação de Saldo de Req. de MATERIAL 755/2022	755202201			552,17C
01/04/2022	Req. MATERIAL 755/2022	755202201			552,13D
02/12/2022	Req. MATERIAL 5745/2022	5745202201			986,00D
05/12/2022	Req. MATERIAL 5763/2022	5763202201			34,90D
01/04/2022	Req. MATERIAL 949/2022	949202201			158,00D
01/04/2022	Req. MATERIAL 954/2022	954202201			119,60D
21/10/2022	Req. MATERIAL 4780/2022	4780202201			8,01D
05/12/2022	Req. MATERIAL 5760/2022	5760202201			24,00D
01/04/2022	Liberação de Saldo de Req. de MATERIAL 954/2022	954202201			119,60C
01/04/2022	Req. MATERIAL 954/2022	954202201			119,60D
01/04/2022	Liberação de Saldo de Req. de MATERIAL 753/2022	753202201			140,66C
01/04/2022	Liberação de Saldo de Req. de MATERIAL 754/2022	754202201			59,80C
01/04/2022	Liberação de Saldo de Req. de MATERIAL 755/2022	755202201			552,13C
01/04/2022	Liberação de Saldo de Req. de MATERIAL 793/2022	793202201			501,72C
01/04/2022	Liberação de Saldo de Req. de MATERIAL 903/2022	903202201			413,77C
01/04/2022	Req. MATERIAL 988/2022	988202201			79,00D
04/04/2022	Liberação de Saldo de Req. de MATERIAL 949/2022	949202201			158,00C
04/04/2022	Liberação de Saldo de Req. de MATERIAL 954/2022	954202201			119,60C
04/04/2022	Liberação de Saldo de Req. de MATERIAL 988/2022	988202201			79,00C
05/04/2022	Req. MATERIAL 1022/2022	1022202201			82,50D
07/04/2022	Liberação de Saldo de Req. de MATERIAL 1022/2022	1022202201			82,50C
02/12/2022	Liberação de Saldo de Req. de MATERIAL 5745/2022	5745202201			986,00C
05/12/2022	Liberação de Saldo de Req. de MATERIAL 5760/2022	5760202201			24,00C
19/04/2022	Req. MATERIAL 1610/2022	1610202201			105,10D
19/04/2022	Req. MATERIAL 1611/2022	1611202201			25,20D
19/04/2022	Liberação de Saldo de Req. de MATERIAL 1611/2022	1611202201			25,20C

21/10/2022	Liberação de Saldo de Req. de MATERIAL 4747/2022	4747202201				111,16C
21/10/2022	Liberação de Saldo de Req. de MATERIAL 4762/2022	4762202201				771,25C
19/04/2022	Liberação de Saldo de Req. de MATERIAL 1610/2022	1610202201				105,10C
21/10/2022	Liberação de Saldo de Req. de MATERIAL 4752/2022	4752202201				50,04C
21/10/2022	Liberação de Saldo de Req. de MATERIAL 4780/2022	4780202201				8,01C
21/10/2022	Req. MATERIAL 4785/2022	4785202201				144,93D
21/10/2022	Liberação de Saldo de Req. de MATERIAL 4785/2022	4785202201				144,93C
27/04/2022	Req. MATERIAL 1806/2022	1806202201				330,12D
27/04/2022	Req. MATERIAL 1846/2022	1846202201				632,65D
27/04/2022	Liberação de Saldo de Req. de MATERIAL 1806/2022	1806202201				330,12C
02/05/2022	Req. MATERIAL 1955/2022	1955202201				434,70D
02/05/2022	Liberação de Saldo de Req. de MATERIAL 1846/2022	1846202201				632,65C
02/05/2022	Liberação de Saldo de Req. de MATERIAL 1955/2022	1955202201				434,70C
04/05/2022	Req. MATERIAL 1846/2022	1846202201				0,00D
12/05/2022	Req. MATERIAL 2455/2022	2455202201				70,00D
13/05/2022	Liberação de Saldo de Req. de MATERIAL 2455/2022	2455202201				70,00C
19/05/2022	Req. MATERIAL 2740/2022	2740202201				405,55D
20/05/2022	Liberação de Saldo de Req. de MATERIAL 2740/2022	2740202201				405,55C
26/05/2022	Req. MATERIAL 1957/2022	1957202201				66,72D
26/05/2022	Liberação de Saldo de Req. de MATERIAL 1957/2022	1957202201				66,72C
27/05/2022	Req. MATERIAL 2863/2022	2863202201				10,40D
27/05/2022	Liberação de Saldo de Req. de MATERIAL 2863/2022	2863202201				10,40C
31/05/2022	Req. MATERIAL 2909/2022	2909202201				181,34D
01/06/2022	Liberação de Saldo de Req. de MATERIAL 2909/2022	2909202201				181,34C
10/06/2022	Liberação de Saldo de Req. de SOLICITAÇÃO DE MATERIAL DE UM REGISTRO DE PREÇOS 916/2022	916202215				85,29C
10/06/2022	Req. MATERIAL 3057/2022	3057202201				378,35D
25/10/2022	Req. MATERIAL 4822/2022	4822202201				194,32D
20/06/2022	Req. MATERIAL 3099/2022	3099202201				863,96D
20/06/2022	Liberação de Saldo de Req. de MATERIAL 3099/2022	3099202201				863,96C
20/06/2022	Req. MATERIAL 3099/2022	3099202201				407,06D
20/06/2022	Liberação de Saldo de Req. de MATERIAL 3057/2022	3057202201				378,35C
20/06/2022	Liberação de Saldo de Req. de MATERIAL 3099/2022	3099202201				407,06C
23/06/2022	Req. MATERIAL 3133/2022	3133202201				30,00D
24/06/2022	Liberação de Saldo de Req. de MATERIAL 3133/2022	3133202201				30,00C
24/06/2022	Req. MATERIAL 3146/2022	3146202201				138,59D

28/06/2022	Req. MATERIAL 3169/2022	3169202201				11,50D
10/10/2022	Req. MATERIAL 4627/2022	4627202201				131,36D
10/10/2022	Req. MATERIAL 4628/2022	4628202201				184,94D
03/11/2022	Req. MATERIAL 4941/2022	4941202201				333,00D
01/11/2022	Liberação de Saldo de Req. de MATERIAL 4822/2022	4822202201				194,32C
11/10/2022	Liberação de Saldo de Req. de MATERIAL 4627/2022	4627202201				131,36C
27/10/2022	Req. MATERIAL 4888/2022	4888202201				808,04D
03/11/2022	Req. MATERIAL 4942/2022	4942202201				333,00D
05/07/2022	Req. MATERIAL 3251/2022	3251202201				322,72D
05/07/2022	Liberação de Saldo de Req. de MATERIAL 3251/2022	3251202201				322,72C
05/07/2022	Liberação de Saldo de Req. de MATERIAL 3169/2022	3169202201				11,50C
05/07/2022	Liberação de Saldo de Req. de MATERIAL 3146/2022	3146202201				138,59C
06/07/2022	Req. MATERIAL 3273/2022	3273202201				143,52D
06/07/2022	Req. MATERIAL 3276/2022	3276202201				39,70D
06/07/2022	Req. MATERIAL 3277/2022	3277202201				309,04D
06/07/2022	Liberação de Saldo de Req. de MATERIAL 3277/2022	3277202201				309,04C
06/07/2022	Liberação de Saldo de Req. de MATERIAL 3276/2022	3276202201				39,70C
06/07/2022	Liberação de Saldo de Req. de MATERIAL 3273/2022	3273202201				143,52C
11/10/2022	Liberação de Saldo de Req. de MATERIAL 4628/2022	4628202201				184,94C
03/11/2022	Req. MATERIAL 4948/2022	4948202201				95,00D
03/11/2022	Req. MATERIAL 4950/2022	4950202201				95,00D
03/11/2022	Req. MATERIAL 4961/2022	4961202201				279,18D
03/11/2022	Req. MATERIAL 4959/2022	4959202201				242,50D
11/07/2022	Req. MATERIAL 3351/2022	3351202201				88,40D
12/07/2022	Liberação de Saldo de Req. de MATERIAL 3351/2022	3351202201				88,40C
12/07/2022	Req. MATERIAL 3375/2022	3375202201				88,40D
12/07/2022	Liberação de Saldo de Req. de MATERIAL 3375/2022	3375202201				88,40C
03/11/2022	Req. MATERIAL 4962/2022	4962202201				658,48D
15/07/2022	Req. MATERIAL 3435/2022	3435202201				206,94D
15/07/2022	Liberação de Saldo de Req. de MATERIAL 3435/2022	3435202201				206,94C
20/07/2022	Req. MATERIAL 3493/2022	3493202201				140,00D
21/07/2022	Liberação de Saldo de Req. de MATERIAL 3493/2022	3493202201				140,00C
27/07/2022	Req. MATERIAL 3599/2022	3599202201				67,54D
03/11/2022	Liberação de Saldo de Req. de MATERIAL 4961/2022	4961202201				279,18C
27/07/2022	Req. MATERIAL 3624/2022	3624202201				343,96D
27/07/2022	Liberação de Saldo de Req. de MATERIAL 3599/2022	3599202201				67,54C
27/07/2022	Liberação de Saldo de Req. de MATERIAL 3624/2022	3624202201				343,96C
03/11/2022	Liberação de Saldo de Req. de MATERIAL 4941/2022	4941202201				333,00C

03/11/2022	Liberação de Saldo de Req. de MATERIAL 4950/2022	4950202201				95,00C
03/11/2022	Liberação de Saldo de Req. de MATERIAL 4942/2022	4942202201				333,00C
03/11/2022	Liberação de Saldo de Req. de MATERIAL 4948/2022	4948202201				95,00C
03/11/2022	Liberação de Saldo de Req. de MATERIAL 4959/2022	4959202201				242,50C
27/07/2022	Req. MATERIAL 3641/2022	3641202201				115,50D
03/11/2022	Liberação de Saldo de Req. de MATERIAL 4962/2022	4962202201				658,48C
28/07/2022	Req. MATERIAL 3653/2022	3653202201				164,13D
28/07/2022	Req. MATERIAL 3660/2022	3660202201				530,10D
28/07/2022	Req. MATERIAL 3661/2022	3661202201				286,00D
01/08/2022	Liberação de Saldo de Req. de MATERIAL 3660/2022	3660202201				530,10C
01/08/2022	Liberação de Saldo de Req. de MATERIAL 3661/2022	3661202201				286,00C
02/08/2022	Req. MATERIAL 3738/2022	3738202201				747,41D
02/08/2022	Liberação de Saldo de Req. de MATERIAL 3653/2022	3653202201				164,13C
05/08/2022	Req. MATERIAL 3801/2022	3801202201				47,40D
05/08/2022	Liberação de Saldo de Req. de MATERIAL 3641/2022	3641202201				115,50C
08/08/2022	Liberação de Saldo de Req. de MATERIAL 3801/2022	3801202201				47,40C
09/08/2022	Liberação de Saldo de Req. de MATERIAL 3738/2022	3738202201				747,41C
11/08/2022	Req. MATERIAL 3877/2022	3877202201				7,30D
11/08/2022	Req. MATERIAL 3878/2022	3878202201				143,00D
11/08/2022	Req. MATERIAL 3879/2022	3879202201				7,30D
12/08/2022	Liberação de Saldo de Req. de MATERIAL 3877/2022	3877202201				7,30C
12/08/2022	Liberação de Saldo de Req. de MATERIAL 3878/2022	3878202201				143,00C
12/08/2022	Liberação de Saldo de Req. de MATERIAL 3879/2022	3879202201				7,30C
18/08/2022	Req. MATERIAL 3948/2022	3948202201				241,70D
18/08/2022	Req. MATERIAL 3949/2022	3949202201				302,64D
19/08/2022	Liberação de Saldo de Req. de MATERIAL 3949/2022	3949202201				302,64C
19/08/2022	Liberação de Saldo de Req. de MATERIAL 3948/2022	3948202201				241,70C

Crédito: 28.121,48 Débito: 47.474,62 Saldo no Período: -19.353,14

Total Distribuído: 0,00	Total Empenhado: 0,00
Total Recebido: 172,52	Total Bloqueado: 0,00
Total de Entrada de Remanejamento: 0,00	Total Transferido: 19.525,66
	Total de Saída de Remanejamento: 0,00

Saldo: R\$ -19.353,14

CÓDIGO CÉLULA: 10386
20RK - FUNCIONAMENTO - PO 0000 DESPESAS DIVERSAS (169468)/ CAPITAL (449000)/
TESOURO MEC (810000000)/ FISCAL (1)/ NÃO DEFINIDO (1)

Data	Mov.	Documento	Credor	Processo	Licitação	Valor
------	------	-----------	--------	----------	-----------	-------

01/12/2022	Bloqueio	99				25.976,00D
	bloqueio de cota não utilizada, conforme determinação da Portaria Proplan/Ufersa nº 05/2021.					
26/05/2022	Alocação para Centro de Custo (CCSAH)	1100155				53.713,00C
	Alocação da cota orçamentária de capital.					
Crédito: 53.713,00 Débito: 25.976,00 Saldo no Período: 27.737,00						

Total Distribuído: 53.713,00	Total Empenhado: 0,00
Total Recebido: 0,00	Total Bloqueado: 25.976,00
Total de Entrada de Remanejamento: 0,00	Total Transferido: 0,00
	Total de Saída de Remanejamento: 0,00

Saldo: R\$ 27.737,00

CÓDIGO CÉLULA: 10434						
20RK - FUNCIONAMENTO - PO 0000 DESPESAS DIVERSAS (169468)/ MAT. CONSUMO (339030)/ TESOIRO MEC (810000000)/ FISCAL (1)/ MANUTENÇÃO - CENTROS (M20RKG01CEN)						
Data	Mov.	Documento	Credor	Processo	Licitação	Valor
24/05/2022	Empenho	331	ALZOTEC INFORMATICA LTDA	00000.004380/2021-00	PR 41/2021 - UFERSA	85,29D
	DESPESA COM AQUISIÇÃO DE MATERIAL (CABO HDMI) CONFORME SOLICITADO POR REQUISIÇÃO 916/2022-CCSAH. RESUMO PARA EMPENHO SRP 04/2022. PREGÃO 41/2021. DEMANDA CCSAH. PROC 4380/2021-73.					
Crédito: 0,00 Débito: 85,29 Saldo no Período: -85,29						

Total Distribuído: 0,00	Total Empenhado: 85,29
Total Recebido: 0,00	Total Bloqueado: 0,00
Total de Entrada de Remanejamento: 0,00	Total Transferido: 0,00
	Total de Saída de Remanejamento: 0,00

Saldo: R\$ -85,29

CÓDIGO CÉLULA: 10536						
20RK - FUNCIONAMENTO - PO 0000 DESPESAS DIVERSAS (169468)/ EQUIP. MATERIAL PERMANENTE (449052)/ TESOIRO MEC (810000000)/ FISCAL (1)/ NÃO DEFINIDO (1)						
Data	Mov.	Documento	Credor	Processo	Licitação	Valor
29/07/2022	Req. MATERIAL 3690/2022	3690202201				4.149,00D
09/11/2022	Liberção de Saldo de Req. de SOLICITAÇÃO DE MATERIAL DE UM REGISTRO DE PREÇOS 5028/2022	5028202215				23.588,00C
03/11/2022	Req. SOLICITAÇÃO DE MATERIAL DE UM REGISTRO DE PREÇOS 5028/2022	5028202215				23.588,00D
Crédito: 23.588,00 Débito: 27.737,00 Saldo no Período: -4.149,00						

Total Distribuído: 0,00	Total Empenhado: 0,00
Total Recebido: 0,00	Total Bloqueado: 4.149,00
Total de Entrada de Remanejamento: 0,00	Total Transferido: 0,00
	Total de Saída de Remanejamento: 0,00

Saldo: R\$ -4.149,00

CÓDIGO CÉLULA: 10588						
20RK - FUNCIONAMENTO - PO 0000 DESPESAS DIVERSAS (169468)/ SERVIÇO DE TECNOLOGIA DA INFORMACAO E COMUNICACAO PJ (339040)/ TESOIRO MEC (810000000)/ FISCAL (1)/						

MANUTENCAO - GRADUACAO (M20RKG01MGN)						
Data	Mov.	Documento	Credor	Processo	Licitação	Valor
17/08/2022	Empenho	573	ECONOMATICA SOFTWARE DE APOIO A INVESTIDORES LTDA	00000.008379/2021- 00		27.753,96D
DESPESA COM LICENÇA DE USO DO SOFTWARE ECONOMATICA CONFORME SOLICITADO POR MEMORANDO NR 822/2022-DICONT. CONTRATO 30/2021. ADITIVO 02/2022. INEXIGIBILIDADE 13/2021. PROC 8379/2021-61						
12/09/2022	Reforço de Empenho	1				3.308,27D
Crédito: 0,00 Débito: 31.062,23 Saldo no Período: -31.062,23						
Total Distribuído: 0,00			Total Empenhado: 31.062,23			
Total Recebido: 0,00			Total Bloqueado: 0,00			
Total de Entrada de Remanejamento: 0,00			Total Transferido: 0,00			
			Total de Saída de Remanejamento: 0,00			
Saldo: R\$ -31.062,23						

CÓDIGO CÉLULA: 10619						
20RK - FUNCIONAMENTO - PO 0000 DESPESAS DIVERSAS (169468)/ SERV. PESSOA JURÍDICA (339039)/ TESOIRO MEC (8100000000)/ FISCAL (1)/ MANUTENÇÃO - CENTROS (M20RKG01CEN)						
Data	Mov.	Documento	Credor	Processo	Licitação	Valor
03/11/2022	Empenho	799	FUNDAÇÃO INSTITUTO DE ADMINISTRAÇÃO FIA	00000.017307/2022- 00	IN 66/2022 - UFERSA	360,00D
DESPESA COM SERVIÇO REF INSCRIÇÃO/PARTICIPAÇÃO DE SERVIDOR NO XXV SEMEAD, CONFORME SOLICITADO POR REQUISIÇÃO 4794/2022-CCSAH. RESUMO PARA EMPENHO NSRP 192/2022. INEX 66/2022. DEMANDA CCSAH. PROC 17307/2022-47.						
10/10/2022	Empenho	711	FUNDAÇÃO DE ESTUDOS E PESQUISAS SÓCIO- ECONÔMICAS	00000.015583/2022- 00	IN 59/2022 - UFERSA	700,00D
DESPESA COM SERVIÇO REF INSCRIÇÃO/PARTICIPAÇÃO DE SERVIDOR NO XXIX CONGRESSO BRASILEIRO DE CUSTOS, CONFORME SOLICITADO POR REQUISIÇÃO 4496/2022-CCSAH. RESUMO PARA EMPENHO NSRP 165/2022. INEX 59/2022. DEMANDA CCSAH. PROC 15583/2022-35.						
Crédito: 0,00 Débito: 1.060,00 Saldo no Período: -1.060,00						
Total Distribuído: 0,00			Total Empenhado: 1.060,00			
Total Recebido: 0,00			Total Bloqueado: 0,00			
Total de Entrada de Remanejamento: 0,00			Total Transferido: 0,00			
			Total de Saída de Remanejamento: 0,00			
Saldo: R\$ -1.060,00						

CÓDIGO CÉLULA: 10637						
20RK - FUNCIONAMENTO - PO 0000 DESPESAS DIVERSAS (169468)/ SERVIÇO DE TECNOLOGIA DA INFORMACAO E COMUNICACAO PJ (339040)/ TESOIRO MEC (8100000000)/ FISCAL (1)/ MANUTENÇÃO - CENTROS (M20RKG01CEN)						
Data	Mov.	Documento	Credor	Processo	Licitação	Valor
26/10/2022	Empenho	781	DMSS SOFTWARE LTDA	00000.016851/2022- 00	IN 65/2022 - UFERSA	2.938,00D
DESPESA COM LICENÇA DE USO DE SOFTWARE SPSS CONFORME SOLICITADO POR REQUISIÇÃO 4590/2022-CCSAH. RESUMO PARA EMPENHO NSRP 188/2022. DEMANDA CCSAH.						

INEX 65/2022. PROC 16851/2022-40.

Crédito: 0,00 Débito: 2.938,00 Saldo no Período: -2.938,00**Total Distribuído: 0,00****Total Empenhado: 2.938,00****Total Recebido: 0,00****Total Bloqueado: 0,00****Total de Entrada de Remanejamento: 0,00****Total Transferido: 0,00****Total de Saída de Remanejamento: 0,00****Saldo: R\$ -2.938,00****CÓDIGO CÉLULA: 10642
REESTRUTURAÇÃO E MODERNIZAÇÃO DAS IFES (169470)/ EQUIP. MATERIAL PERMANENTE
(449052)/ TESOIRO MEC (810000000)/ FISCAL (1)/ INVESTIMENTOS 8282 (M8282G01FN)**

Data	Mov.	Documento	Credor	Processo	Licitação	Valor
29/12/2022	Restituição (CCSAH)	110065				17.785,00C
09/11/2022	Empenho	812	LENDARIO COMERCIO DE EQUIPAMENTOS ELETRICOS EIRELI	00000.007925/2022- 00	PR 26/2022 - UFERSA	23.588,00D
DESPESA COM AQUISIÇÃO DE MATERIAL PERMANENTE (AR CONDICIONADO) CONFORME SOLICITADO POR REQUISIÇÃO 5028/2022-CCSAH. RESUMO PARA EMPENHO SRP 36/2022. PREGÃO 26/2022. DEMANDA CCSAH. PROC 7925/2022-94.						
29/12/2022	Empenho	951	POSITIVO TECNOLOGIA S.A.	00000.007944/2022- 00		17.785,00D
DESPESA COM AQUISIÇÃO DE MATERIAL PERMANENTE (NOTEBOOK) CONFORME SOLICITADO POR MEMORANDO ELETRÔNICO NR 185/2022-PROAD. ADESÃO PREGÃO 08/2022 - UASG 201057. ITEM 8. DEMANDA CCSAH (03 UNIDADES) E NÚCLEO DE PRÁTICAS CONTÁBEIS (02 UNIDADES). AÇÃO 8282. PROC 7944/2022-66.						
31/12/2022	Anulação de Empenho	1				23.588,00C

Crédito: 41.373,00 Débito: 41.373,00 Saldo no Período: 0,00**Total Distribuído: 0,00****Total Empenhado: 17.785,00****Total Recebido: 17.785,00****Total Bloqueado: 0,00****Total de Entrada de Remanejamento: 0,00****Total Transferido: 0,00****Total de Saída de Remanejamento: 0,00****Saldo: R\$ 0,00****CÓDIGO CÉLULA: 10684
EMENDA BENES LEOCADIO - 20RK (205998)/ SERVIÇO DE TECNOLOGIA DA INFORMACAO E
COMUNICACAO PJ (339040)/ REMUNERAÇÃO DAS DISPONIBILIDADES DO TESOIRO
(818800000)/ FISCAL (1)/ BENES LEOCADIO / EMENDA 4/ 202239170004 (M20RKG15E4N)**

Data	Mov.	Documento	Credor	Processo	Licitação	Valor
23/12/2022	Restituição (CCSAH)	110062				16.800,00C
23/12/2022	Empenho	933	CERTI DIGITAL E TECNOLOGIA LTDA	00000.020381/2022- 00	DL 62/2022 - UFERSA	16.800,00D
DESPESA COM SERVIÇO DE TIC (EMIÇÃO DE CERTIFICADO DIGITAL) CONFORME SOLICITADO POR REQUISIÇÃO NR 5933/2022-CCSAH. RESUMO PARA EMPENHO NSRP 223/2022. DISPENSA NR 62/2022. DEMANDA CCSAH. AÇÃO 20RK. EMENDA 4 / BENES LEOCADIO / NR 202239170004. PROC 20381/2022-81.						

Crédito: 16.800,00 Débito: 16.800,00 Saldo no Período: 0,00**Total Distribuído: 0,00****Total Empenhado: 16.800,00****Total Recebido: 16.800,00****Total Bloqueado: 0,00****Total de Entrada de****Total Transferido: 0,00**

Remanejamento: **0,00** **Total de Saída de Remanejamento: 0,00**

Saldo: R\$ 0,00

SIPAC | Superintendência de Tecnologia da Informação e Comunicação - (84) 3317-8210 | Copyright © 2005-2023 - UFRN - sig-prd-sipac01.ufersa.edu.br.sipac01

ANEXO 06

RELATÓRIO DE SOLICITAÇÃO DE PASSAGEM OU DIÁRIA (2022)



Usuário logado:
JOSE ALBENES BEZERRA JUNIOR

Órgão:
CCSAH - Centro de Ciências Sociais Aplicadas e Humanas

CENTRO DE CIÊNCIAS SOCIAIS APLICADAS E HUMANAS (UNIVERSIDADE FEDERAL RURAL DO SEMI-ÁRIDO)
PERÍODO DE 01/01/2022 A 31/12/2022

SOLICITAÇÃO DE VIAGEM

Número da Solicitação	Nome do Proposto	Órgão Solicitante	Órgão Superior	Tipo da Viagem	Situação da Viagem	Motivo Viagem	Período		Trecho			Quantidade Diárias	Diárias (R\$)	Passagens e Taxas Iniciais (R\$)	Total (R\$)
							Início	Término	Origem	Destino	Meio de Transporte				
000490/22	GILMARA JOANE MACEDO DE MEDEIROS	CCSAH	UFERSA-RN	NACIONAL	Concluída	Nacional - Congresso	13/06/2022	14/06/2022	Mossoró (RN)	Fortaleza (CE)	Veículo Próprio	0,0	0,00	0,00	0,00
							14/06/2022	14/06/2022	Fortaleza (CE)	Belo Horizonte (MG)	Aéreo	0,0	0,00	1.241,43	1.241,43
							14/06/2022	20/06/2022	Belo Horizonte (MG)	Belo Horizonte (MG)	---	0,0	0,00	0,00	0,00
							20/06/2022	20/06/2022	Belo Horizonte (MG)	Diamantina (MG)	Veículo Próprio	0,0	0,00	0,00	0,00
							20/06/2022	22/06/2022	Diamantina (MG)	Diamantina (MG)	---	0,0	0,00	0,00	0,00
							22/06/2022	22/06/2022	Diamantina (MG)	Belo Horizonte (MG)	Veículo Próprio	0,0	0,00	0,00	0,00
							22/06/2022	22/06/2022	Belo Horizonte (MG)	Fortaleza (CE)	Aéreo	0,0	0,00	977,48	977,48
							22/06/2022	22/06/2022	Fortaleza (CE)	Retorno para Mossoró (RN)	Veículo Próprio	0,0	0,00	0,00	0,00
Custo com Bilhetes Remarcados/Não Utilizados/Cancelados (R\$)													0,00	0,00	
Sub-Total												0,0	0,00	2.218,91	2.218,91
Total Adicional (R\$)		0,00	Descontos (R\$)		0,00	Restituição (R\$)		0,00	Reembolso (R\$)		0,00	Total da Viagem (R\$)			2.218,91
000651/22	JOHN PABLO CANDIDO DANTAS SILVA	CCSAH	UFERSA-RN	NACIONAL	Concluída	Nacional - Congresso	26/07/2022	26/07/2022	Mossoró (RN)	Fortaleza (CE)	Veículo Próprio	0,0	0,00	0,00	0,00
							26/07/2022	26/07/2022	Fortaleza (CE)	São Paulo (SP)	Aéreo	0,0	0,00	1.299,16	1.299,16
							26/07/2022	30/07/2022	São Paulo (SP)	São Paulo (SP)	---	0,0	0,00	0,00	0,00
							30/07/2022	30/07/2022	São Paulo (SP)	Fortaleza (CE)	Aéreo	0,0	0,00	1.008,88	1.008,88
							30/07/2022	30/07/2022	Fortaleza (CE)	Retorno para Mossoró (RN)	Veículo Próprio	0,0	0,00	0,00	0,00
Custo com Bilhetes Remarcados/Não Utilizados/Cancelados (R\$)													0,00	0,00	
Sub-Total												0,0	0,00	2.308,04	2.308,04
Total Adicional (R\$)		0,00	Descontos (R\$)		0,00	Restituição (R\$)		0,00	Reembolso (R\$)		0,00	Total da Viagem (R\$)			2.308,04
000804/22	BRUNO CAMILO DE OLIVEIRA	CCSAH	UFERSA-RN	NACIONAL	Concluída	Nacional - Congresso	10/10/2022	10/10/2022	Mossoró (RN)	Natal (RN)	Veículo Próprio	0,0	0,00	0,00	0,00
							10/10/2022	10/10/2022	Natal (RN)	Goiânia (GO)	Aéreo	0,0	0,00	1.091,37	1.091,37
							10/10/2022	15/10/2022	Goiânia (GO)	Goiânia (GO)	---	0,0	0,00	0,00	0,00
							15/10/2022	15/10/2022	Goiânia (GO)	Natal (RN)	Aéreo	0,0	0,00	1.204,17	1.204,17
							15/10/2022	15/10/2022	Natal (RN)	Retorno para Mossoró (RN)	Veículo Próprio	0,0	0,00	0,00	0,00
Custo com Bilhetes Remarcados/Não Utilizados/Cancelados (R\$)													0,00	0,00	
Sub-Total												0,0	0,00	2.295,54	2.295,54
Total Adicional (R\$)		0,00	Descontos (R\$)		0,00	Restituição (R\$)		0,00	Reembolso (R\$)		0,00	Total da Viagem (R\$)			2.295,54
001208/22	KYARA MARIA DE ALMEIDA VIEIRA	CCSAH	UFERSA-RN	NACIONAL	Concluída	Nacional - Encontro/Seminário	07/10/2022	07/10/2022	Mossoró (RN)	São Paulo (SP)	Aéreo	0,0	0,00	3.558,02	3.558,02
							07/10/2022	16/10/2022	São Paulo (SP)	São Paulo (SP)	---	0,0	0,00	0,00	0,00
							16/10/2022	16/10/2022	São Paulo (SP)	Retorno para Mossoró (RN)	Aéreo	0,0	0,00	2.386,64	2.386,64
Custo com Bilhetes Remarcados/Não Utilizados/Cancelados (R\$)													0,00	0,00	
Sub-Total												0,0	0,00	5.944,66	5.944,66
Total Adicional (R\$)		0,00	Descontos (R\$)		0,00	Restituição (R\$)		0,00	Reembolso (R\$)		0,00	Total da Viagem (R\$)			5.944,66
							06/12/2022	06/12/2022	Mossoró (RN)	Fortaleza (CE)	Veículo Oficial	0,0	0,00	0,00	0,00

001239/22	LAURO CESAR BEZERRA NOGUEIRA	CCSAH	UFERSA-RN	NACIONAL	Concluída	Nacional - Encontro/Seminário	06/12/2022	09/12/2022	Fortaleza (CE)	Fortaleza (CE)	---	3,0	1.023,06	0,00	1.023,06
							09/12/2022	09/12/2022	Fortaleza (CE)	Retorno para Mossoró (RN)	Veículo Oficial	0,5	170,51	0,00	170,51
Custo com Bilhetes Remarcados/Não Utilizados/Cancelados (R\$)													0,00	0,00	
Sub-Total											3,5	1.193,57	0,00	1.193,57	
Total Adicional (R\$)		0,00	Descontos (R\$)		83,28	Restituição (R\$)		0,00	Reembolso (R\$)		0,00	Total da Viagem (R\$)			1.110,29
001415/22	LILIAN CAPORLINGUA GUESTA CABRAL	CCSAH	UFERSA-RN	NACIONAL	Cancelada	Nacional - Encontro/Seminário	28/11/2022	28/11/2022	Mossoró (RN)	São Paulo (SP)	Aéreo	0,0	0,00	0,00	0,00
							28/11/2022	01/12/2022	São Paulo (SP)	São Paulo (SP)	---	0,0	0,00	0,00	0,00
							01/12/2022	01/12/2022	São Paulo (SP)	Retorno para Mossoró (RN)	Aéreo	0,0	0,00	0,00	0,00
Custo com Bilhetes Remarcados/Não Utilizados/Cancelados (R\$)													0,00	0,00	
Sub-Total											0,0	0,00	0,00	0,00	
Total Adicional (R\$)		0,00	Descontos (R\$)		0,00	Restituição (R\$)		0,00	Reembolso (R\$)		0,00	Total da Viagem (R\$)			0,00
001459/22	JACQUELINE CUNHA DE VASCONCELOS MARTINS	CCSAH	UFERSA-RN	NACIONAL	Concluída	Nacional - Encontro/Seminário	22/11/2022	23/11/2022	Mossoró (RN)	Foz do Iguaçu (PR)	Aéreo	0,0	0,00	1.644,26	1.644,26
							23/11/2022	26/11/2022	Foz do Iguaçu (PR)	Foz do Iguaçu (PR)	---	0,0	0,00	0,00	0,00
							26/11/2022	26/11/2022	Foz do Iguaçu (PR)	Retorno para Mossoró (RN)	Aéreo	0,0	0,00	1.387,60	1.387,60
Custo com Bilhetes Remarcados/Não Utilizados/Cancelados (R\$)													0,00	0,00	
Sub-Total											0,0	0,00	3.031,86	3.031,86	
Total Adicional (R\$)		0,00	Descontos (R\$)		0,00	Restituição (R\$)		0,00	Reembolso (R\$)		0,00	Total da Viagem (R\$)			3.031,86
001460/22	FELIPE ARAUJO CASTRO	CCSAH	UFERSA-RN	NACIONAL	Em Planejamento	Nacional - Congresso	14/12/2022	14/12/2022	Mossoró (RN)	Brasília (DF)	Aéreo	0,0	0,00	0,00	0,00
							14/12/2022	17/12/2022	Brasília (DF)	Brasília (DF)	---	3,0	1.143,42	0,00	1.143,42
							17/12/2022	17/12/2022	Brasília (DF)	Retorno para Mossoró (RN)	Aéreo	0,5	190,57	0,00	190,57
Custo com Bilhetes Remarcados/Não Utilizados/Cancelados (R\$)													0,00	0,00	
Sub-Total											3,5	1.333,99	0,00	1.333,99	
Total Adicional (R\$)		95,00	Descontos (R\$)		105,00	Restituição (R\$)		0,00	Reembolso (R\$)		0,00	Total da Viagem (R\$)			1.323,99
001461/22	GILMARA JOANE MACEDO DE MEDEIROS	CCSAH	UFERSA-RN	NACIONAL	Concluída	Nacional - Congresso	14/12/2022	14/12/2022	João Pessoa (PB)	Brasília (DF)	Aéreo	0,0	0,00	1.000,77	1.000,77
							14/12/2022	17/12/2022	Brasília (DF)	Brasília (DF)	---	0,0	0,00	0,00	0,00
							17/12/2022	17/12/2022	Brasília (DF)	Retorno para João Pessoa (PB)	Aéreo	0,0	0,00	1.557,57	1.557,57
Custo com Bilhetes Remarcados/Não Utilizados/Cancelados (R\$)													0,00	0,00	
Sub-Total											0,0	0,00	2.558,34	2.558,34	
Total Adicional (R\$)		0,00	Descontos (R\$)		0,00	Restituição (R\$)		0,00	Reembolso (R\$)		0,00	Total da Viagem (R\$)			2.558,34
001462/22	LUCAS LUCIO GODEIRO	CCSAH	UFERSA-RN	NACIONAL	Concluída	Nacional - Encontro/Seminário	05/12/2022	05/12/2022	Mossoró (RN)	Fortaleza (CE)	Veículo Oficial	0,0	0,00	0,00	0,00
							05/12/2022	10/12/2022	Fortaleza (CE)	Fortaleza (CE)	---	5,0	1.705,10	0,00	1.705,10
							10/12/2022	10/12/2022	Fortaleza (CE)	Retorno para Mossoró (RN)	Veículo Oficial	0,5	170,51	0,00	170,51
Custo com Bilhetes Remarcados/Não Utilizados/Cancelados (R\$)													0,00	0,00	
Sub-Total											5,5	1.875,61	0,00	1.875,61	
Total Adicional (R\$)		0,00	Descontos (R\$)		104,10	Restituição (R\$)		0,00	Reembolso (R\$)		0,00	Total da Viagem (R\$)			1.771,51
Sub-Total Geral											12,5	4.403,17	18.357,35	22.760,52	
Total (R\$)													22.563,14		

ANEXO 07

**PARECER TÉCNICO DA SIN ACERCA DO PRÉDIO ANEXO II DO
CCSAH (2022)**

PARECER TÉCNICO

Objeto: Avaliação da integridade do prédio CCSAH – Anexo 2 do campus Leste da UFERSA em Mossoró/RN.

Interessado: Universidade Federal Rural do Semi-Árido – UFERSA
CNPJ: 24.529.265/0001-40
Endereço: Av. Francisco Mota, 572 Costa e Silva, Mossoró/RN

De acordo com visita realizada pelos engenheiros Francisco Solano, Francisco Uberlânio e Hallyson Renato, constataram-se que:

- 1- Melhorar a ventilação do prédio pode amenizar o problema de mofo, porém não resolve. Uma vez que é muito agravante a presença de umidade no piso e paredes provocada pela percolação do lençol freático no piso e nas paredes. Percebeu-se o agravamento mais intenso na ala esquerda do prédio (parte do prédio que possui um rebaixamento em relação à ala direita).
- 2- A umidade é provocada pela subida do lençol freático, que por sua vez possui variação de nível de acordo com o período chuvoso, aflorando no piso de maneira mais intensa nas épocas de chuvas.
- 3- Existe um desnível aproximado de 10 a 15 cm em relação à calçada de contorno externa;
- 4- Presença de cupim em algumas portas internas;
- 5- Vazamento na cobertura, próximo, a junta de dilatação.

Diante do exposto, **RECOMENDA-SE** que:

- a. Seja corrigido o desnível de 40 cm existente entre as duas alas. As manchas de sais e umidades só cessarão com o rebaixamento do Lençol freático, o que necessitaria um estudo e projeto mais elaborado;
- b. Seja realizado serviço de recuperação do sistema de impermeabilização do prédio, tratamento de pragas (cupim) e adequações para garantir a acessibilidade.

Mossoró/RN, 4 de agosto de 2022.

NICOLAS MATHEUS DA
FONSECA TINOCO DE
SOUZA
ARAUJO:08857972488

Assinado de forma digital por
NICOLAS MATHEUS DA
FONSECA TINOCO DE SOUZA
ARAUJO:08857972488
Dados: 2022.08.11 08:57:46
-03'00'

Nícolas Matheus da Fonseca Tinoco de Souza Araújo

Diretor da Divisão de Projetos e Obras
SIAPE 1102542

Anexo A – Fotografias registradas durante a visita.



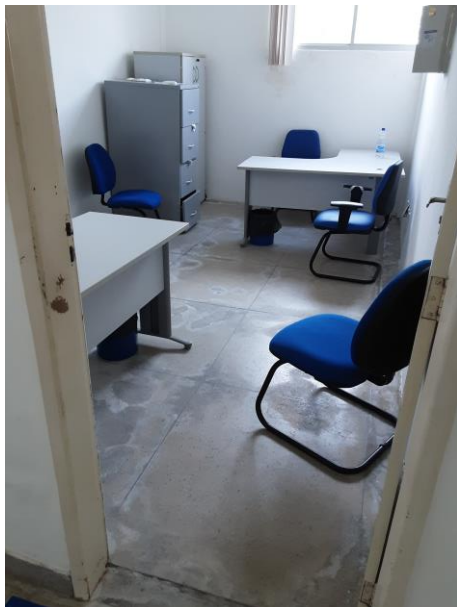
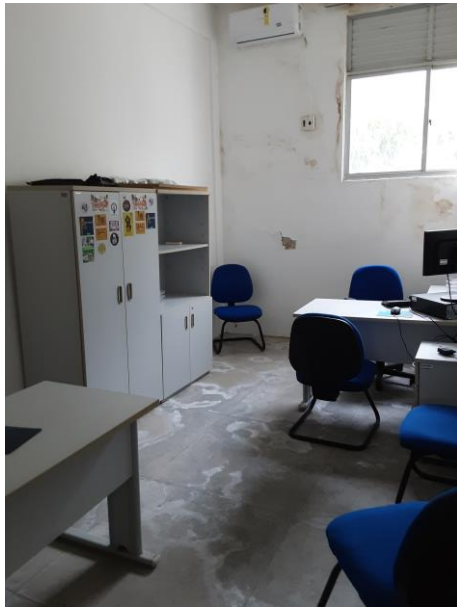

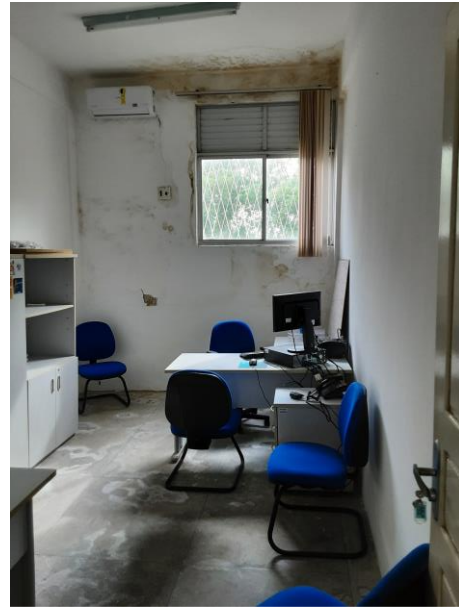

ANEXO 08

**RELATÓRIO DO SETOR DE SEGURANÇA DO TRABALHO ACERCA DO
PRÉDIO ANEXO II DO CCSAH (2022)**



SERVIÇO PÚBLICO FEDERAL
UNIVERSIDADE FEDERAL RURAL DO SEMI-ÁRIDO
PRÓ-REITORIA DE GESTÃO DE PESSOAS
DIVISÃO DE ATENÇÃO À SAÚDE DO SERVIDOR

INSPEÇÃO DE SEGURANÇA

Nº: 002/2022
Data: 19/08/2022

Local:	Prédio Anexo II do CCSAH – Campus Oeste
Equipe:	Priscilla Gonçalves Vasconcelos Sampaio – Engenheira de Segurança do Trabalho Wilton Teixeira Celestino – Técnico em Segurança do Trabalho
Objeto de Inspeção:	Condições Gerais de Saúde e Segurança

RELATÓRIO

1 DESCRIÇÃO

O Setor de Segurança do Trabalho da DASS recebeu uma solicitação por e-mail para realizar visita técnica às instalações do Anexo II do CCSAH, com o objetivo de avaliar as condições de saúde e segurança do trabalho as quais os servidores estão expostos.

Dia 5 de agosto de 2022, a equipe de segurança do trabalho da DASS realizou a visita técnica e, na ocasião, foram realizados registros fotográficos para evidenciar as situações percebidas, bem como foi coletado material semelhante a salitre acumulado sobre o piso e destinado ao laboratório de solos para análise.



Figura 1: Fachada do prédio.

2 IDENTIFICAÇÃO DAS SITUAÇÕES DE RISCO

- ✓ Presença de depósitos salinos no piso dos diversos ambientes do prédio (corredores e salas de professores), conforme Figuras 2 e 3;



Figura 2: Depósitos salinos no piso.



Figura 3: Depósitos salinos no piso.

- ✓ Parte do corredor não possui iluminação natural, tornando-se escuro, conforme Figura 4;
- ✓ Desprendimento do reboco em virtude de infiltração na laje, conforme Figura 5;

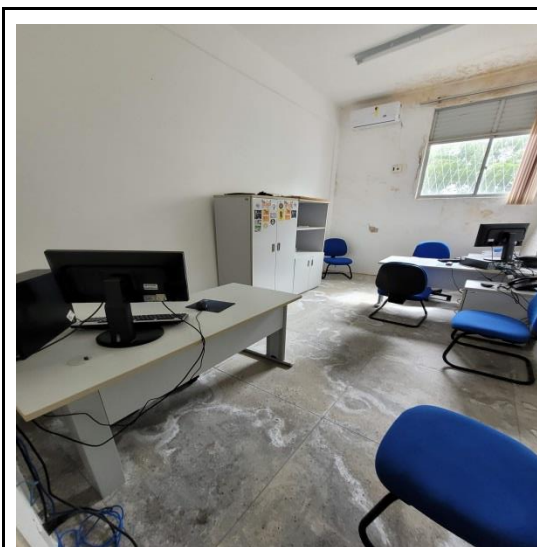

Figura 4: Parte do corredor sem iluminação natural.

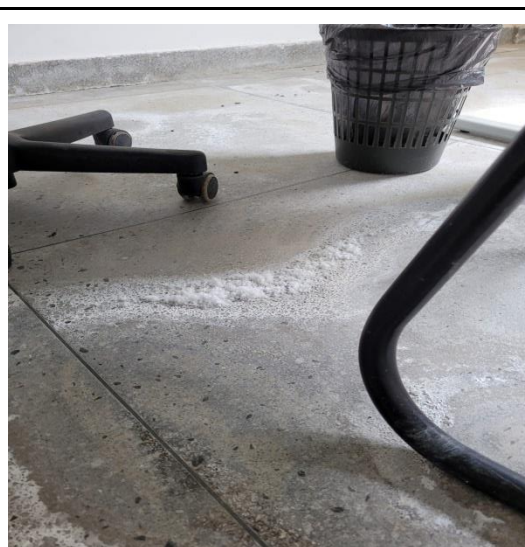

Figura 5: Desprendimento do reboco da laje.

- ✓ O revestimento cerâmico da parede do banheiro feminino está desprendendo, correndo risco de cair sobre os pés de algum usuário, conforme Figuras 6 e 7;

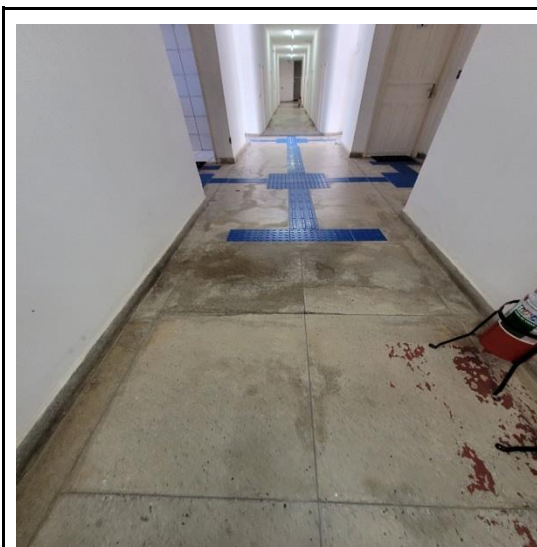

Figura 6: Revestimento cerâmico se desprendendo.

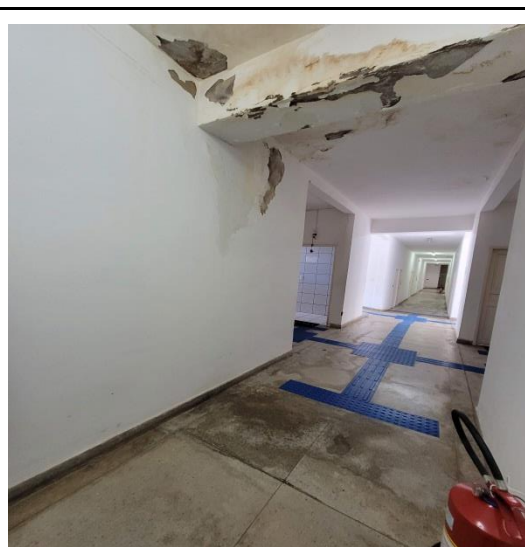

Figura 7: Deslocamento dos revestimentos cerâmicos.

- ✓ A umidade nas salas dos professores tem causado mau odor e mofo, conforme Figuras 7, 8, 9 e 10;

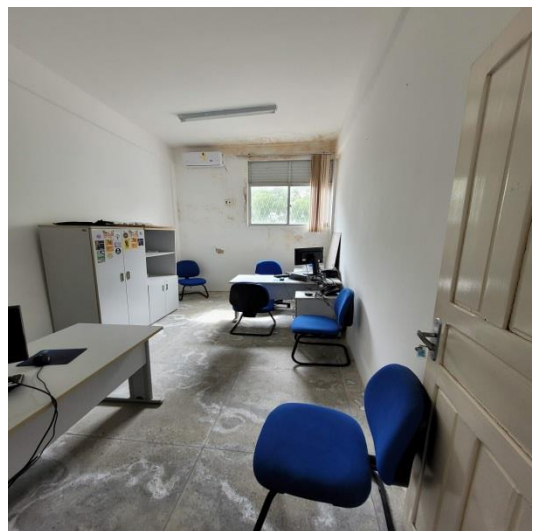

Figuras 8, 9, 10 e 11: Infiltração e mofo nas paredes das salas dos professores.

- ✓ É possível perceber a existência de patologias em vários pontos da alvenaria do prédio, conforme Figuras 12 e 13, 14 e 15;



3 MEDIDAS CORRETIVAS RECOMENDADAS

Diante das situações elencadas, faz-se necessário adotar medidas que resguardem o direito social fundamental previsto na Constituição Federal de 1988, em seu art. 6º, direito à saúde e segurança do trabalho. É importante a visita de uma equipe qualificada para propor uma solução técnica de correção das situações ensejadoras dos riscos como forma de tornar o ambiente de trabalho mais agradável quanto aos aspectos de:

- ✓ Infiltração de depósitos salinos nas diversas áreas do piso do prédio, conhecido tecnicamente por eflorescências;
- ✓ Promoção de iluminação natural no corredor;
- ✓ Infiltração de paredes e tetos que tem ocasionado odor e mofo;
- ✓ Trincas em diversas paredes do prédio.

PRISCILA GONCALVES
VASCONCELOS
SAMPAIO:0516539841
2

Assinado de forma digital por
PRISCILA GONCALVES
VASCONCELOS
SAMPAIO:05165398412
Dados: 2022.08.19 16:00:06
-03'00'

WILTON
TEIXEIRA
CELESTINO:06165239471
5239471

Assinado de forma digital
por WILTON TEIXEIRA
CELESTINO:06165239471
Dados: 2022.08.19
15:46:13 -03'00'

ANEXO 09

**DOCUMENTO DE SOLICITAÇÃO DE NOVOS ESPAÇOS SALAS PARA
DOCENTES DO ANEXO II DO CCSAH (2022)**



**SERVIÇO PÚBLICO FEDERAL
UNIVERSIDADE FEDERAL RURAL DO SEMI-ÁRIDO
CENTRO DE CIÊNCIAS SOCIAIS APLICADAS E HUMANAS
CENTRO DE CIÊNCIAS BIOLÓGICAS E DA SAÚDE**

**DOCUMENTO DE REGISTRO DE ALOCAÇÃO DE
SALAS DE DOCENTES DO CENTRO DE CIÊNCIAS SOCIAIS
APLICADAS E HUMANAS (CCSAH) E CENTRO DE CIÊNCIAS
BIOLÓGICAS E DA SAÚDE (CCBS)**

1. DOS FATOS

Os diretores José Albenes Bezerra Júnior, do Centro de Ciências Sociais Aplicadas e Humanas (CCSAH), e Rodrigo Silva da Costa, do Centro de Ciências Biológicas e da Saúde (CCBS) se reuniram, no dia 24 de outubro de 2022, com a reitora Ludimilla Carvalho Serafim de Oliveira, para tratar do assunto referente a alocação dos docentes dos referidos centros para o primeiro andar do prédio do NEAD, localizado no *campus* leste da universidade.

Por parte do Centro de Ciências Sociais Aplicadas, foram solicitados espaços para docentes que estavam no prédio Anexo II do CCSAH, localizado no *campus* oeste da universidade. O referido prédio não apresenta condições necessárias mínimas para execução das atividades acadêmicas. O prédio contém uma série de infiltrações e marcas constantes de mofo e salitre. Trata-se, inclusive, de um problema de saúde e de segurança do trabalho. O Anexo II do CCSAH passou por uma inspeção de segurança (n.002/2022). O relatório conclusivo foi pela adoção de medidas corretivas que resguardem o direito à saúde e a segurança do trabalho. Sendo assim, os professores que estavam nesses espaços precisam, em caráter de urgência, de um outro local de trabalho. Atualmente, são trinta e nove (39) docentes, além de dois espaços, um para a coordenação da LEDOC e outro de estudos, também, da LEDOC. Todos esses docentes (39) estão sem os seus locais de atividades acadêmicas, bem como a coordenação da LEDOC e a sala de estudos da LEDOC, uma vez que os espaços mencionados (Anexo II do CCSAH) são inviáveis para a regular e adequada execução das atividades acadêmicas.

Por parte do Centro de Ciências Biológicas e da Saúde, foram solicitados espaços para docentes oriundos da aprovação do curso de Psicologia pelas instâncias da

universidade. Estima-se o quantitativo de vinte (20) docentes. Somado a isso, espera-se uma secretaria de coordenação e um espaço de estudos para esse curso. O prédio do NEAD, com isso, se apresenta como uma solução para essa demanda.

Em razão da sinalização positiva por parte da magnífica reitora, as direções do CCSAH e CCBS solicitaram uma formalização e documentação dessa demanda. Ou seja, um documento de alocação do primeiro andar do prédio do NEAD para alocação de docentes dos cursos do CCSAH e do CCBS.

Em memorando eletrônico do Gabinete da Reitoria (464/2022), de 07 de dezembro de 2022, de ordem da Reitora e em referência ao Memorando N° 80 / 2022 do CCSAH, foi solicitada a minuta da documentação referente à solicitação do processo de alocação do primeiro piso do prédio do NEAD para o CCSAH e CCBS.

2. DA ESTRUTURA DO PRIMEIRO ANDAR DO PRÉDIO DO NEAD

O primeiro andar do prédio do NEAD é composto por dezenove (19) salas, sendo, pela conjuntura atual, dezessete (17) salas com capacidade para três (03) docentes, e duas (02) salas maiores com capacidade para aproximadamente seis (06) professores.



Foto 01: Lado direito do primeiro andar com capacidade para 27 docentes (03 por sala).



Foto 02: Lado esquerdo do primeiro andar com capacidade para 27 docentes (05 salas com capacidade para 15, sendo 03 por sala e 02 salas com capacidade para 12, sendo 06 por sala).



Foto 03: Entrada do primeiro andar com capacidade para 09 docentes (03 por sala).

3. DIVISÃO DE ACORDO COM AS DEMANDAS DO CCSAH E DA CCBS

Em razão das demandas do Centro de Ciências Sociais Aplicadas e Humanas (CCSAH) e do Centro de Ciências Biológicas e da Saúde (CCBS), a divisão se apresenta da seguinte forma:

CENTRO DE CIÊNCIAS SOCIAIS APLICADAS E HUMANAS (CCSAH)

12	Salas com capacidade para três (03) docentes	Trinta e seis (36) docentes
-----------	--	------------------------------------

CENTRO DE CIÊNCIAS BIOLÓGICAS E DA SAÚDE

05	Salas com capacidade para três (03) docentes	Quinze (15) docentes
02	Sala com capacidade para seis (06) docentes	Doze (12) docentes

4. DAS ESCOLHAS DAS SALAS E DIVISÃO DAS RESPONSABILIDADES COM AS DEMANDAS DE SERVIÇO DO PRIMEIRO ANDAR

Visando uma melhor logística e organização para os Centros de Ciências Sociais Aplicadas e Humanas (CCSAH) e de Ciências Biológicas e da Saúde (CCBS), as escolhas das salas ficam da seguinte forma:

O Centro de Ciências Sociais Aplicadas e Humanas (CCSAH) fica com as doze (12) salas do primeiro andar com capacidade para três (03) docentes. O Centro de Ciências Biológicas e da Saúde (CCBS) fica com cinco (05) salas com capacidade para três (03) docentes, e duas das salas maiores, com capacidade para seis (06) docentes cada.

As definições (especificações) das salas serão feitas pelas respectivas direções do CCSAH e da CCBS.

Quanto as responsabilidades, ambas as direções dos centros, em diálogo constante, bem como levando em consideração o planejamento das suas atividades, passam a se responsabilizar pelas demandas de ordem de serviço do primeiro andar do prédio. Ou seja, as demandas de manutenção, de elétrica e outras serão abertas pelas direções, uma copiando a outra sempre que abrir uma ordem de serviço (via GLPI).

Por fim, sugerimos a nomeação do prédio para ANEXO MULTIUSO, uma vez que, além do próprio NEAD, o mesmo inclui as atividades da CAADIS, do CCSAH, da CCBS e outros. Isso ajudaria na identificação e localização do prédio por parte dos usuários do serviço público.

Mossoró, 26 de dezembro de 2022.

JOSE ALBENES
BEZERRA
JUNIOR:92943233315

Assinado de forma digital por
JOSE ALBENES BEZERRA
JUNIOR:92943233315
Dados: 2023.01.06 09:55:32
-03'00"

José Albenes Bezerra Júnior

Diretor do Centro de Ciências Sociais Aplicadas e Humanas



Documento assinado digitalmente

RODRIGO SILVA DA COSTA
Data: 06/01/2023 09:52:41-0300
Verifique em <https://verificador.iti.br>

Rodrigo Silva da Costa

Diretor do Centro de Ciências Biológicas e da Saúde

ANEXO 10

**MEMORANDO N. 452/2022 – GAB (DESTINAÇÃO DE DOIS CÓDIGOS
DE VAGA PARA O CURSO DE ADMINISTRAÇÃO)**



**MINISTÉRIO DA EDUCAÇÃO
UNIVERSIDADE FEDERAL RURAL DO SEMI-ÁRIDO
GABINETE**

**MEMORANDO ELETRÔNICO Nº 452/2022 - GAB (11.03)
(Código: 202305475)**

Nº do Protocolo: 23091.019544/2022-79

Mossoró-RN, 02 de Dezembro de 2022.

CENTRO DE CIÊNCIAS SOCIAIS APLICADAS E HUMANAS

**CC:
DEPARTAMENTO DE CIÊNCIAS SOCIAIS APLICADAS**

PRÓ-REITORIA DE GESTÃO DE PESSOAS

Título: Informar códigos de vaga docente para o curso de Administração.

Ao Senhor
JOSE ALBENES BEZERRA JUNIOR
Diretor do Centro de Ciências Sociais Aplicadas e Humanas - CCSAH

Senhor Diretor,

Cumprimentando-o cordialmente, vimos informar que estão sendo destinados dois códigos de vaga de docentes para o curso de Administração.

Sendo o que se apresenta no momento, colocamo-nos à disposição para esclarecimentos.

Atenciosamente,

(Autenticado em 02/12/2022 12:29)
CLAUDIA ALVES DE SOUSA MUNIZ
CHEFE DE GABINETE - TITULAR
GAB (11.03)
Matrícula: 3680521

Visualize o documento original em <https://sipac.ufersa.edu.br/public/documentos/index.jsp> informando seu número: **452**, ano: **2022**, tipo: **MEMORANDO ELETRÔNICO**, data de emissão: **02/12/2022** e o código de verificação: **0e68e344bf**

