



UNIVERSIDADE FEDERAL RURAL DO SEMI-ÁRIDO
CENTRO DE CIÊNCIAS SOCIAIS APLICADAS E HUMANAS (CCSAH)

RELATÓRIO ANUAL DE GESTÃO DO
CENTRO DE CIÊNCIAS SOCIAIS APLICADAS E HUMANAS
(2021)

Mossoró-RN

2022



UNIVERSIDADE FEDERAL RURAL DO SEMI-ÁRIDO
CENTRO DE CIÊNCIAS SOCIAIS APLICADAS E HUMANAS (CCSAH)

Centro de Ciências Sociais Aplicadas e Humanas - CCSAH

Organização/Gestão da Unidade

José Albenes Bezerra Júnior

Diretor do CCSAH

Reginaldo José dos Santos Júnior

Vice-diretor do CCSAH

Secretaria do CCSAH

Jusenildo Ferreira da Silva

Secretário Executivo do Centro

Ariádne Najara Rodrigues dos Santos

Assistente em Administração

Wilkson Darthayan Câmara Lima Alves de Sena

Assistente em Administração

Lisiane Nunes Limeira

Assistente em Administração

José Allan de S. Borges Bessa

Assistente em Administração



UNIVERSIDADE FEDERAL RURAL DO SEMI-ÁRIDO
CENTRO DE CIÊNCIAS SOCIAIS APLICADAS E HUMANAS (CCSAH)

Departamento de Ciências Sociais Aplicadas – DCSA

Lizziane Souza Queiroz Franco de Oliveira

Chefe do Departamento de Ciências Sociais Aplicadas - DCSA

Rodrigo Sérgio Ferreira de Moura

Vice chefe do Departamento de Ciências Sociais Aplicadas - DCSA

Fábio Chaves Nobre

Coordenador do Curso de Administração

Ana Lúcia Brenner Barreto Miranda

Vice coordenadora do Curso de Administração

Kléber Formiga Miranda

Coordenador do Curso de Ciências Contábeis

Alexsandro Gonçalves da Silva Prado

Vice coordenador do Curso de Ciências Contábeis

Rodrigo Vieira Costa

Coordenador do Curso de Direito

Thiago Arruda Queiroz Lima

Vice coordenador do Curso de Direito



UNIVERSIDADE FEDERAL RURAL DO SEMI-ÁRIDO
CENTRO DE CIÊNCIAS SOCIAIS APLICADAS E HUMANAS (CCSAH)

Departamento de Ciências Humanas - DCH

Josivan Barbosa de Menezes Feitoza

Chefe do Departamento de Ciências Humanas - DCH

Ângelo Magalhães Silva

Vice Chefe do Departamento de Ciências Humanas - DCH

Midiã Medeiros Monteiro

Coordenadora do Curso de Licenciatura em Educação do Campo

Francisco Souto de Souza Júnior

Vice coordenador do Curso de Licenciatura em Educação do Campo



UNIVERSIDADE FEDERAL RURAL DO SEMI-ÁRIDO
CENTRO DE CIÊNCIAS SOCIAIS APLICADAS E HUMANAS (CCSAH)

1. INTRODUÇÃO

Os Centros compõem a estrutura universitária, para todos os efeitos de organização administrativa, financeira, didático-científica, distribuição de pessoal e compreende as grandes áreas de conhecimento, conforme o artigo 61, capítulo II, do Estatuto da UFERSA¹.

Compõem os centros: A Assembleia de Centro; O Conselho de Centro; As Assembleias Departamentais; Os Departamentos Acadêmicos; Os Colegiados de Cursos; e As Unidades Suplementares, conforme artigo 62, capítulo II, do Estatuto da UFERSA².

O Centro de Ciências Sociais Aplicadas e Humanas - CCSAH, conta com professores na área das Ciências Sociais Aplicadas, lotados no Departamento de Ciências Sociais Aplicadas – DCSA, professores na área de Ciências Humanas, lotados no Departamento de Ciências Humanas – DCH, além de servidores técnico-administrativos.

O CCSAH está presente, através do corpo docente, em inúmeros cursos de graduação oferecidos pela UFERSA e é responsável de forma direta pelos cursos presenciais de Administração, Ciências Contábeis, Direito e Licenciatura Interdisciplinar em Educação do Campo, bem como os cursos de Pós-Graduação *lato sensu*: Especialização em

¹ Acesso em <https://documentos.ufersa.edu.br/wp-content/uploads/sites/79/2014/09/ESTATUTO-PUBLICADO-NO-SITE-VALIDO-A-PARTIR-DE-1-DE-SETEMBRO-DE-2016.pdf>

² Acesso em <https://documentos.ufersa.edu.br/wp-content/uploads/sites/79/2014/09/ESTATUTO-PUBLICADO-NO-SITE-VALIDO-A-PARTIR-DE-1-DE-SETEMBRO-DE-2016.pdf>



UNIVERSIDADE FEDERAL RURAL DO SEMI-ÁRIDO
CENTRO DE CIÊNCIAS SOCIAIS APLICADAS E HUMANAS (CCSAH)

Direito Constitucional e Tributário, Especialização em Gestão Estratégica de Serviços e Especialização em Contabilidade e Planejamento Tributário; e *stricto sensu*: Mestrado em Administração Pública/PROFIAP, Mestrado em Cognição, Tecnologias e Instituições, Mestrado em Direito e Mestrado em Administração.

A construção do Relatório Anual de Gestão incluirá, nos tópicos seguintes: as atribuições e estrutura do Centro de Ciências Sociais Aplicadas e Humanas; os recursos humanos da unidade; os recursos orçamentários; a infraestrutura; as atividades de ensino, pesquisa e extensão; os indicadores de desempenho; a execução das ações planejadas para o exercício; e a execução das ações planejadas para o exercício seguinte.



UNIVERSIDADE FEDERAL RURAL DO SEMI-ÁRIDO
CENTRO DE CIÊNCIAS SOCIAIS APLICADAS E HUMANAS (CCSAH)

2. ATRIBUIÇÕES E ESTRUTURA

Conforme já mencionado, o Centro é a estrutura universitária, para todos os efeitos de organização administrativa, financeira, didático-científica e de distribuição de pessoal e compreende as grandes áreas de conhecimento³.

O Centro de Ciências Sociais Aplicadas e Humanas apresenta a seguinte estrutura:

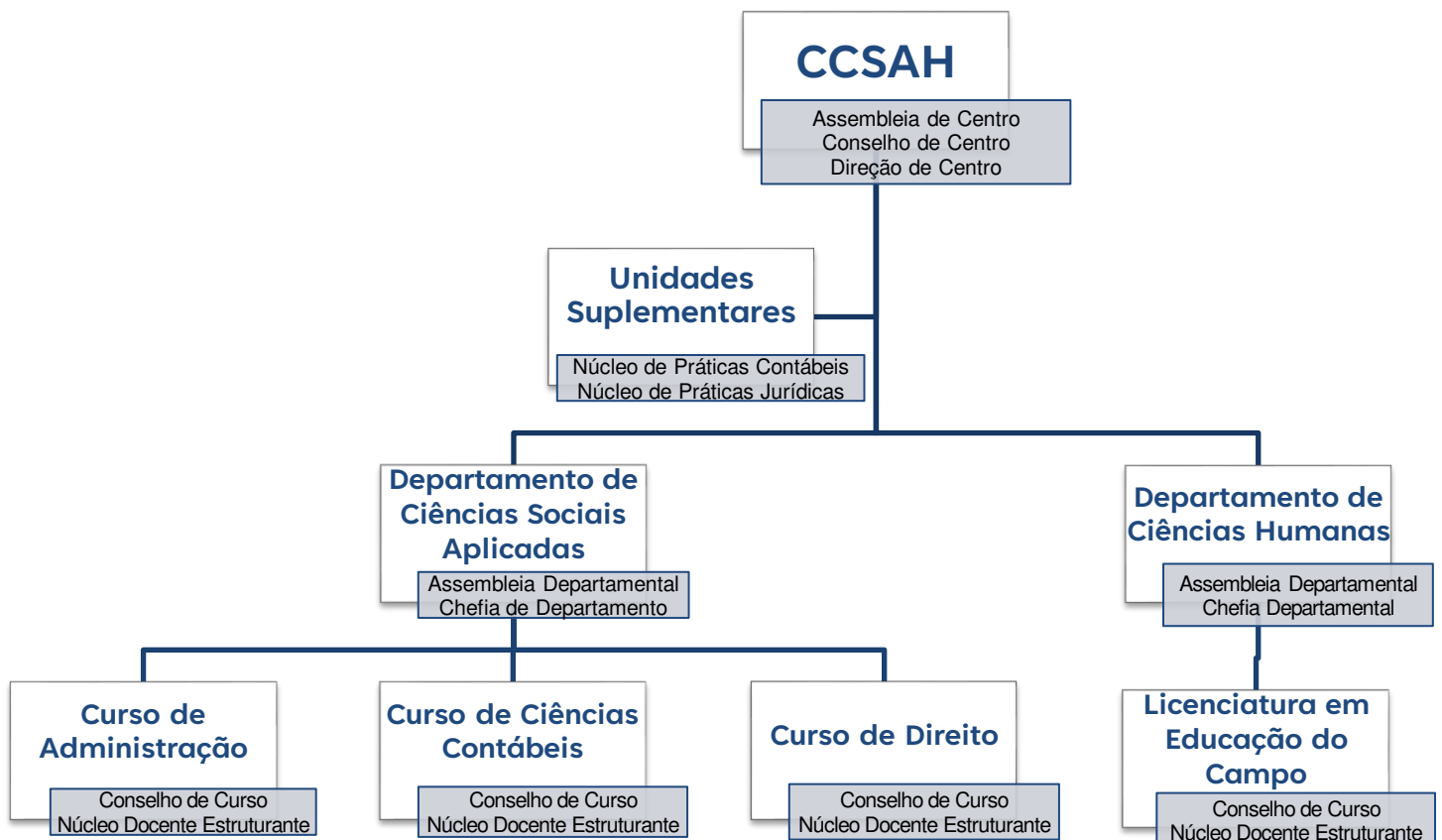

³ Acesso em <https://documentos.ufersa.edu.br/wp-content/uploads/sites/79/2020/08/Regimento-UFERSA-2020-1.pdf>



UNIVERSIDADE FEDERAL RURAL DO SEMI-ÁRIDO
CENTRO DE CIÊNCIAS SOCIAIS APLICADAS E HUMANAS (CCSAH)

O Centro de Ciências Sociais Aplicadas e Humanas tem na sua composição:

- (a) Assembleia de Centro: instância máxima consultiva, deliberativa e normativa sobre suas políticas, sendo convocada para tratar de assuntos relevantes à vida universitária e de caráter consultivo⁴.
- (b) Conselho de Centro: colegiado deliberativo sobre políticas, estratégias e rotinas administrativas e acadêmicas⁵. A composição do conselho, bem como os membros do Conselho do Centro de Ciências Sociais Aplicadas e Humanas, está na página do CCSAH: <https://ccsah.ufersa.edu.br/conselheiros/>
- (c) Direção de Centro: órgão executivo que coordena, fiscaliza e superintende as atividades do Centro⁶.

Na estrutura do Centro de Ciências Sociais Aplicadas e Humanas estão duas unidades suplementares: O Núcleo de Práticas Contábeis e o Núcleo de Práticas Jurídicas. Segundo o Regimento da UFERSA,⁷ unidades suplementares são aquelas de caráter específico, vinculadas à direção do Centro, que não têm lotação própria de pessoal docente do magistério superior, e servem de suporte ao ensino, à pesquisa e à extensão.

⁴ Acesso em <https://documentos.ufersa.edu.br/wp-content/uploads/sites/79/2020/08/Regimento-UFERSA-2020-1.pdf>

⁵ Idem.

⁶ Idem.

⁷ Idem.



UNIVERSIDADE FEDERAL RURAL DO SEMI-ÁRIDO
CENTRO DE CIÊNCIAS SOCIAIS APLICADAS E HUMANAS (CCSAH)

Nessa mesma estrutura, têm dois departamentos: Departamento de Ciências Sociais Aplicadas, DCSA, e Departamento de Ciências Humanas, DCH. Segundo o Regimento da UFERSA⁸, o departamento é a menor fração da estrutura universitária, para todos os efeitos de organização administrativa, didático-científica e de distribuição de pessoal docente, e, preferencialmente, compreende disciplinas dentro da mesma área de conhecimento ou áreas afins.

Os Departamentos Acadêmicos (DCSA e DCH) são as unidades de lotação do corpo docente, sendo nele exercidas funções deliberativas em matéria didático-científica e administrativa.

Os Departamentos (DCSA e DCH) têm:

- (a) a Assembleia Departamental como instância deliberativa sobre políticas, estratégias e rotinas acadêmicas, e
- (b) a Chefia como instância executiva.

Por fim, na estrutura de composição do Centro, têm os cursos de graduação e pós-graduação com suas coordenações. O Departamento de Ciências Sociais Aplicadas tem os seguintes cursos: Administração, Ciências Contábeis e Direito. O Departamento de Ciências Humanas tem a Licenciatura em Educação do Campo, cabendo destacar a composição de um corpo docente com ampla formação: Economia, Sociologia, Filosofia, Educação, Letras, Química e Matemática.

⁸ Idem.



UNIVERSIDADE FEDERAL RURAL DO SEMI-ÁRIDO
CENTRO DE CIÊNCIAS SOCIAIS APLICADAS E HUMANAS (CCSAH)

Segundo o Regimento da UFRSA⁹, a Coordenação de cada curso de graduação é a instância executiva nas estratégias didático-científicas e pedagógicas. Da mesma forma, a coordenação de cada curso ou programa de pós-graduação é a instância executiva nas estratégias didático-científicas e pedagógicas.

Os cursos possuem, na sua organização, o Conselho de Curso e o Núcleo Docente Estruturante.

Quanto aos cursos de pós-graduação, tem os *lato sensu*: Especialização em Direito Constitucional e Tributário, Especialização em Gestão Estratégica de Serviços e Especialização em Contabilidade e Planejamento Tributário; bem como os *stricto sensu*: Mestrado em Administração Pública/PROFIAP, Mestrado em Cognição, Tecnologias e Instituições, Mestrado em Direito e Mestrado em Administração.

⁹ Idem.



UNIVERSIDADE FEDERAL RURAL DO SEMI-ÁRIDO
CENTRO DE CIÊNCIAS SOCIAIS APLICADAS E HUMANAS (CCSAH)

3. RECURSOS HUMANOS DA UNIDADE

O Centro de Ciências Sociais Aplicadas e Humanas, CCSAH, para dados do exercício de 2021, é composto por noventa e três (93) docentes efetivos. Desses, trinta e quatro (34) estão vinculados ao Departamento de Ciências Humanas, DCH, e cinquenta e nove (59) estão vinculados ao Departamento de Ciências Sociais Aplicadas, DCSA. Quanto ao quadro de servidores técnico-administrativos, o CCSAH conta com seis (06) servidores. Em anexo está o Relatório de Professores Efetivos no Centro de Ciências Sociais Aplicadas, CCSAH, no exercício de 2021.

No que se refere a titulação, são setenta e nove (79) docentes com doutorado e quatorze (14) com mestrado. Não há, no quadro, docentes com especialização ou graduação como titulação máxima. Quanto aos servidores técnico-administrativos, são quatro (04) servidores com especialização, uma (01) com mestrado e um (01) com graduação.

Quanto ao regime de trabalho, são noventa (90) docentes com dedicação exclusiva e três (03) com vinte (20) horas. No que se refere aos servidores técnico-administrativos, são quatro (04) com regime de trinta (30) horas e outros dois (02) com quarenta (40) horas.

No que se refere ao quadro de docentes substitutos, são dezesseis (16) no total, sendo três (03) vinculados ao Departamento de Humanas, DCH, e treze (13) vinculados ao Departamento de Ciências Sociais Aplicadas, DCSA.



UNIVERSIDADE FEDERAL RURAL DO SEMI-ÁRIDO
CENTRO DE CIÊNCIAS SOCIAIS APLICADAS E HUMANAS (CCSAH)

Quanto a titulação dos docentes substitutos, são três (03) com especialização, onze (11) com mestrado e dois (02) com doutorado. No que tange o regime de trabalho, todos os dezesseis (16) docentes substitutos são de quarenta horas, conforme quadro abaixo.

Quadro 1 - Informações sobre docentes

Nº	A – Docentes Efetivos			
	Titulação		Regime de trabalho	
1	Graduação	0	20 horas	3
2	Especialização	0	40 horas	0
3	Mestrado	14	Dedicação exclusiva	90
4	Doutorado	79		
5	Subtotal 1	93		93
Nº	B – Docentes Substitutos			
	Titulação		Regime de trabalho	
1	Graduação	0	20 horas	0
2	Especialização	3	40 horas	16
3	Mestrado	11		
4	Doutorado	2		
5	Subtotal 2	16		
	Total (1+2)	109		109

1 – É considerada a situação em 31/12 do ano como referência.

2 – Foi considerado o total de docentes, inclusive os que se encontravam afastados por qualquer motivo.

Conforme já mencionado, o Centro de Ciências Sociais Aplicadas e Humanas, CCSAH, para dados do exercício de 2021, é composto por seis (06) servidores técnico-administrativos. No que se refere



UNIVERSIDADE FEDERAL RURAL DO SEMI-ÁRIDO
CENTRO DE CIÊNCIAS SOCIAIS APLICADAS E HUMANAS (CCSAH)

a titulação, é um (01) com graduação, quatro (04) com especialização e uma (01) com mestrado. Quanto ao regime de trabalho, são quatro (04) servidores técnico-administrativos com trinta (30) horas e dois (02) com quarenta (40) horas, conforme quadro a seguir.

Quadro 2 - Informações sobre servidores técnico-administrativos

Nº	Titulação		Regime de trabalho	
1	Nível Fundamental	00	20 horas	00
2	Nível Médio	00	30 horas	04
3	Graduação	01	40 horas	02
4	Especialização	04		
5	Mestrado	01		
6	Doutorado			
	Total	06		

Nota: Considerar a situação em 31/12 do ano em referência.

No que se refere ao afastamento para qualificação, a Lei n. 8.112/90 dispõe da seguinte forma:

Art. 96-A. O servidor poderá, no interesse da Administração, e desde que a participação não possa ocorrer simultaneamente com o exercício do cargo ou mediante compensação de horário, afastar-se do exercício do cargo efetivo, com a respectiva remuneração, para participar em programa de pós-graduação stricto sensu em instituição de ensino superior no País.



UNIVERSIDADE FEDERAL RURAL DO SEMI-ÁRIDO
CENTRO DE CIÊNCIAS SOCIAIS APLICADAS E HUMANAS (CCSAH)

Durante o 2021, onze (11) servidores docentes estavam afastados para qualificação, sendo oito (08) docentes afastados para doutorado e três (03) para estágio pós-doutoral. Quanto aos servidores técnico-administrativos, não teve afastamento no ano de 2021, seja para mestrado, doutorado ou pós-doutorado, conforme quadro a seguir.

Quadro 3 - Servidores afastados para qualificação –
Art.º 96-A da Lei 8.112/90

Afastamento parcial				
Nº	Docentes		Técnico-Administrativos	
1	Mestrado	0	Mestrado	0
2	Doutorado	0	Doutorado	0
3	Pós-Doutorado	0	Pós-Doutorado	0
4	Total	0	Total	0
Afastamento total				
1	Mestrado	0	Mestrado	0
2	Doutorado	8	Doutorado	0
3	Pós-Doutorado	3	Pós-Doutorado	0
4	Total	11	Total	0

Nota: Considerar a situação em 31/12 do ano em referência.

Quanto ao afastamento por motivo de licença ou cessão, foram três (03) servidores docentes e uma (01) servidora técnica-administrativa de licença de acordo com o art. 81 da Lei n. 8.112/90:

Art. 81. Conceder-se-á ao servidor licença:

I - por motivo de doença em pessoa da família;



UNIVERSIDADE FEDERAL RURAL DO SEMI-ÁRIDO
CENTRO DE CIÊNCIAS SOCIAIS APLICADAS E HUMANAS (CCSAH)

- II - por motivo de afastamento do cônjuge ou companheiro;
- III - para o serviço militar;
- IV - para atividade política;
- V - para capacitação;
- VI - para tratar de interesses particulares;
- VII - para desempenho de mandato classista.

Duas (02) servidoras docentes estão afastadas por motivo de afastamento de cônjuge e um (01) servidor docente estava afastado para tratar de interesses particulares.

Quanto ao afastamento por licença saúde, foram cinco (05) servidores docentes e uma (01) servidora técnica-administrativa de acordo com o art. 202 da Lei n.8.112/90:

Art. 202. Será concedida ao servidor licença para tratamento de saúde, a pedido ou de ofício, com base em perícia médica, sem prejuízo da remuneração a que fizer jus.

Quanto ao afastamento por licença gestante, foram três (03) servidoras docentes afastadas de acordo com o previsto no art. 207 da Lei n.8.112/90:

Art. 207. Será concedida licença à servidora gestante por 120 (cento e vinte) dias consecutivos, sem prejuízo da remuneração.

Quanto a cessão, foram dois (02) servidores técnico-administrativos cedidos, sendo que um (01) servidor técnico-administrativo não faz mais parte dos quadros do Centro de Ciências Sociais Aplicadas e Humanas. Segue o demonstrativo gráfico dos afastamentos por motivo de licenças e cessão.



UNIVERSIDADE FEDERAL RURAL DO SEMI-ÁRIDO
CENTRO DE CIÊNCIAS SOCIAIS APLICADAS E HUMANAS (CCSAH)

Quadro 4 - Servidores afastados por motivo de licenças (*exceto qualificação*) ou cessão

Nº	Motivo	Docentes	Técnico-Administrativos
1	Licenças previstas nos incisos I a VII* do Art.º 81 da Lei 8.112/90	3	1
2	Licença Trat. Saúde (Art.º 202 da Lei 8.112/90)	5	1
3	Licença maternidade (Lei 5.810/94)	0	0
4	Licença Gestante/Adotante (Art.º 207 ou 210 da Lei 8.112/90)	3	0
5	Licença Acidente (Art.º 211 da Lei 8.112/90)	0	0
6	Cedidos a outros órgãos do poder público	0	2
7	Total	10	4

*Incisos: I-Doença em pessoa da família; II-Afastamento do cônjuge; III-Serviço militar; IV-Atividade política; V-Capacitação; VI-Tratar de interesses particulares e VII-Mandato classista.

Quanto à concessão de horário especial ao servidor estudante, quando comprovada a incompatibilidade entre o horário escolar e o do centro, departamento ou curso, sem prejuízo do exercício do cargo, conforme o art. 98 da Lei n.8.112/90, não foi solicitado e, conseqüentemente, registrado pedido de concessão de horário servidor estudante, seja de servidor docente ou técnico-administrativo, conforme quadro a seguir:



UNIVERSIDADE FEDERAL RURAL DO SEMI-ÁRIDO
CENTRO DE CIÊNCIAS SOCIAIS APLICADAS E HUMANAS (CCSAH)

Quadro 5 - Servidores Estudantes - Art.º 98 da Lei 8.112/90

Nº	Docentes		Técnico-Administrativos	
	1	Especialização	00	Ensino Básico
2	Mestrado	00	Graduação	00
3	Doutorado	00	Especialização	00
4	Pós-Doutorado	00	Mestrado	00
5	Total	00	Doutorado	00
6			Pós-Doutorado	00
7			Total	00



UNIVERSIDADE FEDERAL RURAL DO SEMI-ÁRIDO
CENTRO DE CIÊNCIAS SOCIAIS APLICADAS E HUMANAS (CCSAH)

4. RECURSOS ORÇAMENTÁRIOS

Quanto aos recursos orçamentários descentralizados para o Centro de Ciências Sociais Aplicadas e Humanas, foram distribuídas as seguintes cotas: **(1) Custeio**, no valor de cento e quarenta e três mil reais e duzentos e trinta e cinco reais, sendo que dois mil e quinhentos reais foram destinados para serviço de transporte; **(2) Diárias e passagens**, no valor de vinte e um mil novecentos e quarenta e seis reais; **(3) Auxílio Financeiro Estudantil**, no valor de onze mil reais setecentos e oitenta e três reais; e **(4) Capital**, no valor de cinquenta e três mil reais setecentos e treze reais.

Em razão do período da pandemia da Covid-19 e, conseqüentemente, de todos os seus efeitos e restrições, não foram realizadas despesas com a cota de diárias e passagens, bem como com a cota de auxílio financeiro estudantil. Quanto a cota de transporte, foi distribuído um valor em decorrência de solicitações para realização de atividades de cunho acadêmico no final do ano de 2021.

Quanto ao custeio, também em função da pandemia, as despesas realizadas foram menores do que o valor distribuído. Os valores distribuídos para custeio foram para materiais de consumo e custos relacionados ao ensino, pesquisa e extensão, segundo o extrato orçamentário do Centro de Ciências Sociais Aplicadas e Humanas, documento anexo ao Relatório de Gestão do CCSAH.



UNIVERSIDADE FEDERAL RURAL DO SEMI-ÁRIDO
CENTRO DE CIÊNCIAS SOCIAIS APLICADAS E HUMANAS (CCSAH)

Quanto a cota de capital, o valor das despesas realizadas, também, foi menor que o valor distribuído. As despesas estavam atreladas ao solicitado no plano de contratações. As despesas estão pormenorizadas no extrato orçamentário do Centro de Ciências Sociais Aplicadas e Humanas. O quadro a seguir apresenta o rol de valores e despesas realizadas no ano de 2021.

Quadro 6 - Recursos descentralizados para a unidade

Nº	Finalidade	Valor Distribuído¹ (R\$)	Despesas Realizadas (R\$)
1.	Cota de Custeio (SIPAC) ²	R\$ 143.235,00	R\$ 64.354,62
1.1	<i>Serviço de Transporte</i>	R\$ 2.500,00	R\$ 1.939,52
2.	Cota de Diárias e Passagens	R\$ 21.946,00	R\$ 0,00
3.	Cota de Auxílio Financeiro a Estudante	R\$ 11.783,00	R\$ 0,00
4.	Cota de Capital	R\$ 53.713,00	R\$ 25.304,00
	Total	R\$ 230.677,00	R\$ 89.658,62

1 devem ser considerados os valores originalmente descentralizados, ou seja, desconsiderando remanejamentos posteriores entre as cotas.

2 a despesa realizada de custeio (item 1) deverá ser calculada subtraindo o valor remanejado para o sistema de transportes (item 1.1).



UNIVERSIDADE FEDERAL RURAL DO SEMI-ÁRIDO
CENTRO DE CIÊNCIAS SOCIAIS APLICADAS E HUMANAS (CCSAH)

5. INFRAESTRUTURA

Quanto a infraestrutura do Centro de Ciências Sociais Aplicadas e Humanas, CCSAH, a composição passa a ser a seguinte:

(a) Prédio principal do CCSAH (antigo DACS);



O prédio principal do CCSAH fica campus leste da UFERSA, sendo composto por trinta e seis (36) salas, sendo que destas têm: uma (01) sala da Direção do Centro de Ciências Sociais Aplicadas e Humanas (CCSAH), duas (02) salas da secretaria da direção, uma (01) sala das chefias dos Departamentos de Ciências Sociais Aplicadas (DCSA) e Ciências Humanas (DCH), uma (01) sala das coordenações de Administração e Ciências Contábeis, uma (01) sala de reuniões, uma (01) sala do Programa de Educação Tutorial, PET-Gestão Social, Administração, uma (01) sala para a copa e vinte e oito (28) sala de professores, comportando cinquenta e seis (56) professores. Além disso, são quatro (04) banheiros, sendo dois (02) masculinos e dois (02) femininos.



UNIVERSIDADE FEDERAL RURAL DO SEMI-ÁRIDO
CENTRO DE CIÊNCIAS SOCIAIS APLICADAS E HUMANAS (CCSAH)

(b) Prédio CCSAH - Anexo I;



O prédio do CCSAH – Anexo I fica campus leste da UFRSA, sendo composto por dez (10) salas, sendo que destas têm: duas (02) salas do Laboratório de Ciências Naturais, duas (02) salas do Laboratório de Ciências Humanas, uma (01) sala da copa, uma (01) sala de estudos da especialização em Direito Constitucional de Tributário, três (03) salas para professores e um (01) auditório do CCSAH. Além disso, tem dois (02) banheiros, sendo um (01) masculino e um (01) feminino.



UNIVERSIDADE FEDERAL RURAL DO SEMI-ÁRIDO
CENTRO DE CIÊNCIAS SOCIAIS APLICADAS E HUMANAS (CCSAH)

(c) Prédio CCSAH - Anexo II;



O prédio do CCSAH – Anexo II fica campus oeste da UFERSA, sendo composto por vinte e sete (27) salas, sendo que destas têm: uma (01) sala da Secretaria do Anexo II, uma (01) sala da Coordenação da Licenciatura em Educação do Campo, uma (01) sala de Estudos da Licenciatura em Educação do Campo, uma (01) sala da copa e vinte e três (23) salas de professores. Além disso, tem quatro (04) banheiros, sendo dois (02) masculino e dois (02) feminino.



UNIVERSIDADE FEDERAL RURAL DO SEMI-ÁRIDO
CENTRO DE CIÊNCIAS SOCIAIS APLICADAS E HUMANAS (CCSAH)

(d) Unidades suplementares – Núcleo de Práticas Contábeis e Núcleo de Práticas Contábeis;



São duas as unidades suplementares: Núcleo de Práticas Contábeis e Núcleo de Práticas Jurídicas. O Núcleo de Práticas Contábeis, NPC, fica no campus oeste da UFERSA. O NPC conta com salas para os professores da prática, laboratório de informática, copa, banheiro, bem como espaço de estudos e de desenvolvimento das ações e projetos. O Núcleo de Práticas Jurídicas, NPJ, está situado na Avenida Jorge Coelho de Andrade, Bairro Costa e Silva, próximo ao Complexo Judiciário, fora do campus da UFERSA. Trata-se de um prédio alugado para a implementação das ações do NPJ. O NPJ conta com salas de atendimento, salas para professores, laboratório de informática, copa, banheiros feminino e masculino, sala de audiência e salas de aula. No entanto, um prédio de práticas está em construção. O referido prédio, localizado no campus leste da UFERSA, abrangerá as práticas em Administração, Contábeis e Direito.



UNIVERSIDADE FEDERAL RURAL DO SEMI-ÁRIDO
CENTRO DE CIÊNCIAS SOCIAIS APLICADAS E HUMANAS (CCSAH)

(e) Laboratórios de informática de Contábeis e Administração na Central de Aulas III;



A Central de Aulas III, localizado no campus leste da UFERSA, não é um prédio que faz parte da estrutura do Centro de Ciências Sociais Aplicadas, no entanto está vinculado ao centro. As solicitações (ordens de serviço) para manutenção e de material de limpeza, por exemplo, são feitas pelo centro. A Central de Aulas III abrange as disciplinas/aulas dos cursos de Ciências Contábeis e Licenciatura em Educação do Campo. No mesmo prédio, estão presentes o Laboratório de Informática das atividades do curso de Ciências Contábeis e o Laboratório de Informática das atividades do curso de Administração.



UNIVERSIDADE FEDERAL RURAL DO SEMI-ÁRIDO
CENTRO DE CIÊNCIAS SOCIAIS APLICADAS E HUMANAS (CCSAH)

(f) Central de Aulas IV, campus leste da UFERSA;



A Central de Aulas IV, localizado no campus leste da UFERSA, não é um prédio que faz parte da estrutura do Centro de Ciências Sociais Aplicadas, no entanto está vinculado ao centro. As solicitações (ordens de serviço) para manutenção e de material de limpeza, por exemplo, são feitas pelo centro. A Central de Aulas IV abrange as disciplinas/aulas do curso de Administração. Visto a apresentação de alguns problemas de ordem estrutural, um parecer técnico, requerido pela direção e emitido por profissional técnico no ano de 2021, orientou a realização de uma reforma na Central de Aulas IV.



UNIVERSIDADE FEDERAL RURAL DO SEMI-ÁRIDO
CENTRO DE CIÊNCIAS SOCIAIS APLICADAS E HUMANAS (CCSAH)

(g) Central de Aulas VII, campus leste da UFERSA;



A Central de Aulas VII, localizado no campus leste da UFERSA, não é um prédio que faz parte da estrutura do Centro de Ciências Sociais Aplicadas, no entanto está vinculado ao centro. As solicitações (ordens de serviço) para manutenção e de material de limpeza, por exemplo, são feitas pelo centro e/ou pela PROPPG. A Central de Aulas VII abrange as disciplinas/aulas do curso de Direito. A Central de Aulas VII abrange a sala da Coordenação do Curso de Direito, bem como uma (01) sala de professores.



UNIVERSIDADE FEDERAL RURAL DO SEMI-ÁRIDO
CENTRO DE CIÊNCIAS SOCIAIS APLICADAS E HUMANAS (CCSAH)

Quadro 8 - Infraestrutura do CCSAH

Nº	INFRAESTRUTURA	
	Tipologia	Quantidade
1	Salas para docentes	55
2	Laboratórios	04
3	Unidades administrativas	03
4	Unidades suplementares*	02

Para efeito deste relatório, Unidades Suplementares são aquelas de caráter específico, vinculadas à direção do Centro, que não têm lotação própria de pessoal docente do magistério superior e servem de suporte ao ensino, à pesquisa e à extensão, segundo o Estatuto da UFERSA, em seu capítulo IV, art. 70.



UNIVERSIDADE FEDERAL RURAL DO SEMI-ÁRIDO
CENTRO DE CIÊNCIAS SOCIAIS APLICADAS E HUMANAS (CCSAH)

6. ATIVIDADES DE ENSINO

A Centro de Ciências Sociais Aplicadas e Humanas tem quatro (04) cursos vinculados à unidade. São eles: Administração, Ciências Contábeis, Direito e Licenciatura em Educação do Campo.

O curso de Administração é noturno e ofertado para o período de dez (10) semestres. A carga horária do curso é de três mil horas (3.000h) e o Conceito Preliminar do Curso, CPC, é nota quatro (04). No ano de 2021, foram quinhentos e setenta e um (571) discentes matriculados. A página do curso é a seguinte: <https://adm.ufersa.edu.br/>

O curso de Ciências Contábeis é noturno e ofertado para o período de nove (09) semestres. A carga horária do curso é de três mil horas (3.000h) e o Conceito Preliminar do Curso, CPC, é nota quatro (04). No ano de 2021, foram duzentos e oitenta e cinco (285) discentes matriculados. A página do curso é a seguinte: <https://contabeis.ufersa.edu.br/>

O curso de Direito é noturno e ofertado para o período de onze (11) semestres. A carga horária do curso é de três mil e oitocentas horas (3.800h) e o Conceito Preliminar do Curso, CPC, é nota cinco (05). No ano de 2021, foram quatrocentos e vinte e quatro (425) discentes matriculados. A página do curso é a seguinte: <https://direito.ufersa.edu.br/>

A Licenciatura em Educação do Campo é integral e ofertado para o período de oito (08) semestres. A carga horária do curso é de duas mil, quinhentos e sessenta e cinco horas (3.800h) e o Conceito Preliminar do Curso, CPC, é nota cinco (05). No ano de 2021, foram duzentos e setenta e



UNIVERSIDADE FEDERAL RURAL DO SEMI-ÁRIDO
CENTRO DE CIÊNCIAS SOCIAIS APLICADAS E HUMANAS (CCSAH)

três (273) discentes matriculados. A página do curso é a seguinte:

<https://ledoc.ufersa.edu.br/>

Quadro 9 - Cursos de graduação vinculados à unidade

Nº	Curso	Período *	Carga horária do curso (h)	Alunos Matriculados	Conceito Preliminar dos Cursos – CPC**
1	Administração	10/N	3.000h	419	04
2	Ciências Contábeis	09/N	3.000h	285	04
3	Direito	11/N	3.800h	424	05
4	Ledoc	08/I	2.565h	273	05
Total				1.401	

* Indicar se o curso é (I) integral, (M) matutino, (V) vespertino, (N) noturno.

** Obter conceitos em <http://portal.inep.gov.br/educacao/educacao-superior/indicadores/cpc>

O Centro de Ciências Sociais Aplicadas e Humanas tem quatro (04) programas de pós-graduação vinculados à unidade, todos a nível de mestrado (profissional e acadêmico). São eles: Programa de Pós-Graduação em Direito (Mestrado em Direito), Programa de Pós-Graduação em Administração (Mestrado em Administração), Programa de Pós-Graduação Interdisciplinar em Cognição, Tecnologias e Instituições (Mestrado em Cognição, Tecnologia e Instituições) e Programa de Mestrado Profissional em Administração Pública (Mestrado Profissional em Administração Pública).



UNIVERSIDADE FEDERAL RURAL DO SEMI-ÁRIDO
CENTRO DE CIÊNCIAS SOCIAIS APLICADAS E HUMANAS (CCSAH)

Os mestrados em Direito e Administração, por serem mais recentes, ainda não foram avaliados (Conceito Capes). O mestrado em Cognição, Tecnologias e Instituições tem conceito Capes quatro (04). O Mestrado Profissional em Administração Pública tem conceito Capes três (03).

No ano de 2021, foram trinta e sete (37) alunos matriculados no PPGD, dezesseis (16) alunos no PPGA, vinte (20) alunos no PPGCTI e trinta e um (31) alunos matriculados no PROFIAP.

Quadro 10 - Cursos de pós-graduação vinculados à unidade

Nº	Curso	Nível *	Conceito Capes	Alunos Matriculados
1	PPGD	M	-	37
2	PPGA	M	-	16
3	PROFIAP	MP	03	31
4	PPGCTI	M	04	20
5	Total			104

* Indicar: (E) especialização, (M) mestrado acadêmico, (MP) mestrado profissional ou (D) doutorado.

A página do PPGD é a seguinte: <https://ppgd.ufersa.edu.br/> .
A página do PPGA é a seguinte: <https://ppga.ufersa.edu.br/> . A página do PPGCTI é a seguinte: <https://ppgcti.ufersa.edu.br/> . A página do PROFIAP é a seguinte: <https://ppgprofiap.ufersa.edu.br/> .

Quanto aos cursos de Pós-Graduação *lato sensu*, são quatro (04) atrelados ao Centro de Ciências Sociais Aplicadas e Humanas. São eles: Especialização em Direito Constitucional e Tributário, Especialização



UNIVERSIDADE FEDERAL RURAL DO SEMI-ÁRIDO
CENTRO DE CIÊNCIAS SOCIAIS APLICADAS E HUMANAS (CCSAH)

em Gestão Estratégica de Serviços e Especialização em Contabilidade e Planejamento Tributário.

Quanto aos parâmetros da atividade docente no ensino, a carga horária de graduação referente ao último semestre de 2021 (2021.1), considerando apenas as turmas ofertadas pelos departamentos é de catorze mil e seiscentas horas (14.600h). Já a carga horária referente ao último semestre com o número de docentes em cursos de pós-graduação vinculados e não vinculados ao centro é de trezentos e noventa e cinco horas (395h).

Quanto aos docentes efetivos e substitutos em atividade na graduação no ano de 2021, o número é de noventa e três (93), ao passo que o número de docentes em atividade na pós-graduação é de trinta e três (33).

Quanto ao total de alunos matriculados em turmas de graduação oferecidas pelo centro (departamentos) no ano de 2021, considerando o último semestre, foram um mil quatrocentos e um (1.401) discentes, ao passo que foram cento e quatro (104) discentes matriculados nos cursos de pós-graduação que estão vinculados ao centro.



UNIVERSIDADE FEDERAL RURAL DO SEMI-ÁRIDO
CENTRO DE CIÊNCIAS SOCIAIS APLICADAS E HUMANAS (CCSAH)

Quadro 11 – Parâmetros da atividade docente no ensino

Nº	Parâmetro	Graduação	Pós-Graduação
1	Carga horária semestral docente ¹	14.600	395 ⁴
2	Número de docentes em atividade ²	93	33 ⁵
3	Total de alunos matriculados em turmas de graduação oferecidas pela unidade ³	1.401	104

1- Informar a carga horária total referente ao último semestre letivo do período em análise, considerando apenas as turmas ofertadas pelo departamento. Excluir carga horária dedicada a disciplinas de cursos autofinanciáveis, pelos quais o docente receba remuneração específica.

2- Considerar docentes efetivos e substitutos em atividade.

3- Considerar total de turmas oferecidas pela unidade em cursos vinculados e não vinculados à unidade.

4- Considerar a carga horária de cursos de pós-graduação vinculados e não vinculados à unidade

5- Considerar o número de docentes em cursos de pós-graduação vinculados e não vinculados à unidade.



UNIVERSIDADE FEDERAL RURAL DO SEMI-ÁRIDO
CENTRO DE CIÊNCIAS SOCIAIS APLICADAS E HUMANAS (CCSAH)

7. ATIVIDADES DE PESQUISA

Quanto às atividades de pesquisa dos docentes do Centro de Ciências Sociais Aplicadas e Humanas, CCSAH, foram considerados: os projetos internos (financiados ou não), os projetos externos (financiados ou não), os artigos publicados em revistas (conceito Qualis A1, A2 e B1) e as patentes.

Quanto a produção intelectual docente do Centro de Ciências Sociais Aplicadas e Humanas, foram publicados sessenta e dois (62) artigos em revistas com Qualis A1, A2 e B1. Publicações estas que apresentam uma ampla contribuição para o desenvolvimento da pesquisa acadêmica. Essa contabilização não inclui produções outras, a exemplo de publicações em revista com outras estratificações Qualis, livros e capítulos de livro. O corpo docente do CCSAH tem, também, ampla inserção em outras produções intelectuais, vide os seus respectivos lattes.

Quanto aos projetos internos, foram desenvolvidos, no ano de 2021, quatro (04) projetos financiados e vinte e um (21) projetos não financiados. Quanto aos projetos externos, foram desenvolvidos, no ano de 2021, nove (09) projetos financiados e três (03) projetos não financiados.

Quanto aos pedidos de patentes, não foram identificados pedidos de patentes no ano de 2021.



UNIVERSIDADE FEDERAL RURAL DO SEMI-ÁRIDO
CENTRO DE CIÊNCIAS SOCIAIS APLICADAS E HUMANAS (CCSAH)

Quadro 12 - Atividades de pesquisa da unidade

Nº	Atividades de pesquisa		
	1	Produção intelectual dos docentes	Artigos Publicados em revistas conceito <i>Qualis</i>*
2	62		0
3	Projetos internos	Financiados	Não Financiados
4		4	21
5	Projetos externos	Financiados	Não Financiados
6		9	3

*São considerados, apenas, publicações A1, A2, B1.

Quanto as bolsas de pesquisa concedidas, não foi identificada ou concedida bolsa de doutorado. Quanto as bolsas de pesquisa de mestrado dos programas de pós-graduação vinculados ao centro, foram concedidas cinco (05) bolsas. Quanto às bolsas de pesquisa de iniciação científica, concedidas por meio de edital PICI ou CNPq, foram identificadas catorze (14) bolsas, conforme quadro a seguir.



UNIVERSIDADE FEDERAL RURAL DO SEMI-ÁRIDO
CENTRO DE CIÊNCIAS SOCIAIS APLICADAS E HUMANAS (CCSAH)

Quadro 13 - Bolsas de pesquisa concedidas

Nº	Total de Bolsas		
	Doutorado*	Mestrado*	Iniciação Científica * *
1	00	05	14

*vinculadas aos programas de Pós-Graduação da unidade

** Concedidas por meio de edital PICI e CNPq/outros.



UNIVERSIDADE FEDERAL RURAL DO SEMI-ÁRIDO
CENTRO DE CIÊNCIAS SOCIAIS APLICADAS E HUMANAS (CCSAH)

8. ATIVIDADES DE EXTENSÃO

Quanto às atividades de extensão dos docentes do Centro de Ciências Sociais Aplicadas e Humanas, CCSAH, no ano de 2021 foram considerados: as ações de extensão (cursos e eventos), os projetos internos (financiados e não financiados) e os projetos de extensão (financiados e não financiados).

Quanto às ações de extensão, foram identificados quatro (04) cursos, sendo que três (03) cursos estão em execução e um (01) já foi concluído. No que se refere aos eventos, foram contabilizados cinquenta e oito (58), sendo que cinquenta e quatro (54) foram concluídos e quatro (04) estão em execução.

Quanto aos projetos internos, foram contabilizados quatro (04) projetos internos financiados e catorze (14) não financiados. Quanto aos projetos externos, são três (03) projetos financiados e nenhum projeto não financiado, conforme quadro a seguir.



UNIVERSIDADE FEDERAL RURAL DO SEMI-ÁRIDO
CENTRO DE CIÊNCIAS SOCIAIS APLICADAS E HUMANAS (CCSAH)

Quadro 14 - Atividades de extensão da unidade acadêmica

Nº	Atividades de extensão		
1	Ações de extensão	Cursos	Eventos
2		4	58
3	Projetos internos	Financiados	Não Financiados
4		4	14
5	Projetos externos	Financiados	Não Financiados
6		3	0

Quanto as bolsas de extensão, considerando aquelas concedidas em projetos aprovados por editais PROEC/PIBEX, PROEXT ou editais internos, foi contabilizado o número de oito (08) bolsas, conforme quadro a seguir.

Quadro 15 – Bolsas de Extensão

Número de Bolsas de Extensão*	8
--------------------------------------	---

* Considerar apenas bolsas concedidas em projetos aprovados pelos editais PROEC/PIBEX, PROEXT ou editais internos.



UNIVERSIDADE FEDERAL RURAL DO SEMI-ÁRIDO
CENTRO DE CIÊNCIAS SOCIAIS APLICADAS E HUMANAS (CCSAH)

9. INDICADORES DE DESEMPENHO

Os indicadores de desempenho do Centro de Ciências Sociais Aplicadas e Humanas são levados em consideração para identificação dos cenários de custeio por aluno, aluno-turma de graduação/docente, aluno-turma de graduação/TAE, aluno-curso/docente, carga horária média docente na graduação, conceito preliminar médio dos cursos de graduação, carga horária média docente em pós-graduação, conceito Capes médio de pós-graduação, artigos qualis por docente, projetos de pesquisa por docente, projetos de extensão por docente e relação bolsa/aluno-curso, conforme o quadro a seguir.

Quadro 16 – Indicadores de Desempenho

	INDICADOR	VALOR
I	Custeio/Aluno-turma de Graduação	102,23
II	Aluno-turma de Graduação/Docente	15,06
III	Aluno-turma de Graduação/Técnico Administrativo	233,5
IV	Aluno-Curso/Docente	Não foi encontrado esse parâmetro.
V	Carga Horária Média Docente na Graduação	156,98



UNIVERSIDADE FEDERAL RURAL DO SEMI-ÁRIDO
CENTRO DE CIÊNCIAS SOCIAIS APLICADAS E HUMANAS (CCSAH)

VI	Conceito Preliminar Médio dos cursos de Graduação	4,5
VII	Carga Horária Média Docente na Pós-Graduação	11,96
VIII	Conceito Capes Médio da Pós-Graduação	3,5 (Lembrando que dois ainda não foram avaliados)
IX	Artigos <i>Qualis</i> publicados/Docente	0,66
X	Projetos de Pesquisa/Docente	0,39
XI	Projetos de Extensão/Docente	0,89
XII	Relação bolsas/Aluno-curso	0,015



UNIVERSIDADE FEDERAL RURAL DO SEMI-ÁRIDO
CENTRO DE CIÊNCIAS SOCIAIS APLICADAS E HUMANAS (CCSAH)

10. EXECUÇÃO DAS AÇÕES PARA O EXERCÍCIO

Quanto as ações planejadas para o exercício de 2021, estão a realização das reuniões ordinárias e extraordinárias do Conselho de Centro. Foram realizadas, no ano de 2021, dez (10) reuniões ordinárias e oito (08) reuniões extraordinárias, totalizando dezoito (18) reuniões do Conselho de Centro ao longo do ano. As reuniões ocorreram via Google Meet, no horário fixo para às 10 horas da manhã.

Foram planejadas, junto ao corpo técnico-administrativo, as atividades a serem desenvolvidas durante o período do exercício remoto, bem como a retomada às atividades presenciais. As atividades dos técnico-administrativos variaram do remoto, ao híbrido e presencial ao longo do ano de 2021, visto o quadro pandêmico, bem como as normas institucionais, o Plano de Biossegurança e as recomendações do Comitê de Biossegurança da Universidade.

Foram feitas, ao longo do ano de 2021, as aberturas de ordem de serviço, seja via SIPAC, seja via GLPI, solicitando a averiguação do que foi informado e, conseqüentemente, a devida correção, manutenção ou reparo dos bens em questão. As solicitações envolveram o prédio principal do CCSAH, o Anexo I – CCSAH, o Anexo II- CCSAH, o Núcleo de Práticas Contábeis, o Núcleo de Práticas Jurídicas e as Centrais de Aula III, IV e VII. Foram, ao longo do ano, trinta e sete (37) aberturas de ordens de serviço, conforme planilha em anexo do rol de ordens de serviço no ano de 2021 (anexo 7).



UNIVERSIDADE FEDERAL RURAL DO SEMI-ÁRIDO
CENTRO DE CIÊNCIAS SOCIAIS APLICADAS E HUMANAS (CCSAH)

Em abril de 2021, recebemos, das coordenações e chefias, demandas para o Plano Anual de Contratações, PAC, 2022. O rol de bens solicitado em 2021, que segue em anexo, será executado no ano corrente de 2022.

A direção solicitou, em julho de 2021, a confecção de um parecer técnico acerca das condições da Central de Aulas IV, uma vez que a mesma passou a apresentar uma série de rachaduras. Em dezembro de 2021, foi encaminhado o Parecer Técnico de Avaliação Estrutural da Central de Aulas IV, que segue em anexo. O parecer concluiu pela necessidade de reforço das fundações, bem como a impermeabilização da região periférica da edificação. Há, no momento, um projeto para reforma da Central de Aulas IV.

A direção fez, em 28 de setembro de 2021, um levantamento dos forros das Centrais de Aula vinculadas ao Centro de Ciências Sociais Aplicadas e Humanas. O documento, que segue em anexo, fez um levantamento pormenorizado, com descrição e foto. A resposta dada, em dezembro de 2021, foi de que a empresa do contrato, devido a pandemia, encerrou o contrato e não executou nenhum serviço e que, no momento, não há contrato de forro vigente e está sem previsão.

A direção encaminhou, dia 12 de fevereiro de 2021, e-mail em resposta à Divisão de Projetos e Obras, informando os números/nomes para confecção das placas para as salas do prédio principal do CCSAH, bem como os Anexos I e II do CCSAH. Em 19 de outubro de 2021, acompanhei a



UNIVERSIDADE FEDERAL RURAL DO SEMI-ÁRIDO
CENTRO DE CIÊNCIAS SOCIAIS APLICADAS E HUMANAS (CCSAH)

passagem pelos espaços do prédio principal e dos anexos I e II para levantamento das placas. Até o momento, não tivemos um retorno acerca do próximo passo (entrega e fixação das placas).

A direção acompanhou, dia 12 de março de 2021, uma equipe averiguou e fez levantamento do Anexo I do CCSAH para fins de procedimentos orçamentários e posterior reforma. Foi feito um levantamento das questões de bancadas e elétrica. Até o momento, não tivemos um retorno quanto a essa demanda.

A direção encaminhou, no dia 10 de julho 2021, a pedido da Direção da Divisão de Projetos e Obras, formulários devidamente preenchidos com a solicitação de móveis para a parte administrativa do centro, bem como os laboratórios de Ciências Humanas e de Ciências Naturais (Anexo I do CCSAH). Até o momento, não tivemos um retorno quanto a essa demanda.

A direção acompanhou, durante o ano de 2021, a construção das obras do Prédio das Práticas em Administração, Ciências Contábeis e Direito. O prédio fica no campus leste da UFERSA, ao lado do Expocenter. As obras começaram no ano de 2021 e tem previsão para término no ano de 2023.

O acompanhamento das obras, por parte da direção, teve início no mês de outubro, sendo, após visita, feita a comunicação às chefias, coordenações e membros dos núcleos da área de Administração, Ciências Contábeis e Direito. Os registros começaram em 2021 e continuam no ano



UNIVERSIDADE FEDERAL RURAL DO SEMI-ÁRIDO
CENTRO DE CIÊNCIAS SOCIAIS APLICADAS E HUMANAS (CCSAH)

de 2022. A seguir, alguns dos registros feitos pela direção quando a visita e evolução das obras.



Registro da visita ao Prédio das Práticas em Administração, Ciências Contábeis e Direito
(OUTUBRO/2021)



Registro da visita ao Prédio das Práticas em Administração, Ciências Contábeis e Direito
(NOVEMBRO/2021)



UNIVERSIDADE FEDERAL RURAL DO SEMI-ÁRIDO
CENTRO DE CIÊNCIAS SOCIAIS APLICADAS E HUMANAS (CCSAH)



Registro da visita ao Prédio das Práticas em Administração, Ciências Contábeis e Direito
(DEZEMBRO/2021)

Quantas às capacitações, foi proporcionado ao corpo técnico-administrativo a participação no Curso de Mapeamento de Processos oferecido pela Pró-Reitoria de Gestão de Pessoas e ministrado pela engenheira de produção Lívia Barreto.

Uma outra capacitação é quanto ao Sistema Eletrônico de Regime de Frequência, SISREF. Em atendimento ao prescrito na IN nº 125, de 03 de dezembro de 2020, que trata dos procedimentos e requisitos a serem observados pelos órgãos e entidades na substituição da folha de ponto, com registro manual, pelo controle eletrônico de frequência, e em consonância com o Plano de Desenvolvimento de Pessoas - PDP/UFERSA/2021, a PROGEPE, através do Setor de Capacitação, ofereceu a capacitação: "Conhecendo o SISREF: Módulo Servidores Geral" (Sistema



UNIVERSIDADE FEDERAL RURAL DO SEMI-ÁRIDO
CENTRO DE CIÊNCIAS SOCIAIS APLICADAS E HUMANAS (CCSAH)

Eletrônico de Registro de Frequência). A capacitação foi feita por todos os servidores técnico-administrativos do centro, bem como pela direção do centro.

Outras capacitações necessárias e que ainda não foram oferecidas, merece destaque a que envolve o conhecimento e manuseio do SIPAC, bem como a utilização das ferramentas para o planejamento, orçamento e solicitações.



UNIVERSIDADE FEDERAL RURAL DO SEMI-ÁRIDO
CENTRO DE CIÊNCIAS SOCIAIS APLICADAS E HUMANAS (CCSAH)



UNIVERSIDADE FEDERAL RURAL DO SEMI-ÁRIDO
CENTRO DE CIÊNCIAS SOCIAIS APLICADAS E HUMANAS (CCSAH)

11. AÇÕES PARA O PRÓXIMO EXERCÍCIO (2022)

Quanto as ações planejadas para o exercício de 2022, estão:

- (a) a realização das reuniões ordinárias e extraordinárias do Conselho de Centro;
- (b) a construção do PAC 2023;
- (c) o levantamento, junto à Superintendência de Infraestrutura, SIN, de todas as demandas (ordens de serviço) feitas pelo Centro para fins das manutenções diversas. O intuito é fazer com que os demandas (ordens de serviço) sejam catalogadas e disponibilizadas na página do centro;
- (d) a confecção do inventário do Centro de Ciências Sociais Aplicadas e Humanas. O intuito é catalogar todos os bens relacionados ao centro, facilitando a identificação dos bens, permitindo um maior controle e, conseqüentemente, um melhor mapeamento das necessidades;
- (e) a formação de comissão para levantamento das necessidades dos espaços de laboratórios atrelados ao centro. O intuito, também, é incluir, na comissão, um técnico de laboratório;
- (f) a formação de comissão para discussão e planejamento das ações para o Núcleo de Práticas em Administração, Ciências Contábeis e Direito (previsto para entrega em 2023). O intuito é pensar na estruturação e organização do novo prédio das práticas;



UNIVERSIDADE FEDERAL RURAL DO SEMI-ÁRIDO
CENTRO DE CIÊNCIAS SOCIAIS APLICADAS E HUMANAS (CCSAH)

- (g) o acompanhamento, bem como a reivindicação da reforma da Central de Aulas IV (prejudicada em função de rachaduras). Há um pleito de reforma em curso e que está passível de implementação e execução;
- (h) a reivindicação de reparos/manutenção ou troca de bens das centrais de aula vinculadas ao centro. São exemplos de casos de reparos, manutenção e/ou troca: os retroprojetores, ares-condicionados e portas;
- (i) a criação de uma planilha, bem como o mapeamento das salas dos professores e outros espaços para o desenvolvimento das atividades de pesquisa e extensão;
- (j) a criação de calendário semestral com os docentes e chefias dos departamentos e coordenações dos cursos de graduação e pós-graduação para levantamento e discussão das necessidades apresentadas e/ou catalogadas ao longo do semestre;
- (k) a construção de ações e pontes entre a graduação e a pós-graduação que dialoguem sobre a verticalização dos cursos e a apresentação de novas propostas;
- (l) a reivindicação, junto à Superintendência de Infraestrutura, de melhorias estruturais e reformas nos Anexos I e II do CCSAH. Para isso, além da reunião, faremos o preenchimento dos formulários para as reformas necessárias;



UNIVERSIDADE FEDERAL RURAL DO SEMI-ÁRIDO
CENTRO DE CIÊNCIAS SOCIAIS APLICADAS E HUMANAS (CCSAH)

- (m) a formação de comissão para levantamento e mapeamento do quantitativo de docentes, de disciplinas ofertadas, bem como das ações e projetos desenvolvidos;
- (n) a reivindicação, junto a gestão superior da universidade, de soluções para as demandas relacionadas ao quadro docente (o levantamento e o mapeamento anteriormente mencionados auxiliarão e subsidiarão essa reivindicação);
- (o) a confecção do levantamento e mapeamento do quantitativo do corpo técnico-administrativo do centro;
- (p) a reivindicação, junto a gestão superior da universidade, de soluções para as demandas relacionadas ao quadro técnico-administrativo (o levantamento e o mapeamento anteriormente mencionados auxiliarão e subsidiarão essa reivindicação);
- (q) a reivindicação, bem como o incentivo à capacitação do corpo técnico-administrativo e docente;
- (r) Outras demandas que, porventura, surjam ao longo do ano serão devidamente apresentadas.

Mossoró, 18 de abril de 2022.

JOSE ALBENES
BEZERRA
JUNIOR:929432333
15

Assinado de forma digital
por JOSE ALBENES BEZERRA
JUNIOR:92943233315
Dados: 2022.04.18 13:30:22
-03'00"

José Albenes Bezerra Júnior

Diretor do Centro de Ciências Sociais Aplicadas e Humanas



UNIVERSIDADE FEDERAL RURAL DO SEMI-ÁRIDO
CENTRO DE CIÊNCIAS SOCIAIS APLICADAS E HUMANAS (CCSAH)

ANEXO 01

Fórmulas de cálculos dos indicadores das unidades



UNIVERSIDADE FEDERAL RURAL DO SEMI-ÁRIDO
CENTRO DE CIÊNCIAS SOCIAIS APLICADAS E HUMANAS (CCSAH)

INDICADOR	DEFINIÇÃO
I	<p>Custeio/Aluno -turma - Expressa a relação entre custeio descentralizado para a unidade no exercício pelo número de alunos matriculados em turmas vinculadas à unidade</p>
	$\text{Custeio/Aluno -turma} = \frac{\text{Subtotal 1 de recursos de custeio descentralizados para a unidade (quadro 6, linha 5)}}{\text{Nº Alunos matriculados em turmas de graduação oferecidas pela unidade (quadro 11, linha 3)}}$
II	<p>Relação aluno-turma/docente – Relação entre o número de alunos matriculados em turmas oferecidas pela unidade e o número de docentes vinculados à mesma.</p>
	$\text{Aluno-turma/Docente} = \frac{\text{Nº de alunos matriculados em turmas oferecidas pela unidade (quadro 11, linha 3)}}{\text{Nº de docentes de graduação (quadro 11, linha 2)}}$
III	<p>Aluno-turma/Técnico Administrativo - Relação entre o número de alunos por turmas ofertadas pela unidade e o número de técnico-administrativos da respectiva unidade</p>
	$\text{Aluno-turma/Técnico administrativo} = \frac{\text{Nº de alunos matriculados em turmas oferecidas pela unidade (quadro 11, linha 3)}}{\text{Nº total de técnico-administrativos (quadro 2, linha 7) - (quadro 3, linha 4) - (quadro 4, linha 7)}}$



UNIVERSIDADE FEDERAL RURAL DO SEMI-ÁRIDO
CENTRO DE CIÊNCIAS SOCIAIS APLICADAS E HUMANAS (CCSAH)

IV	<p>Relação aluno-curso/docente – Expressa a relação entre o número de alunos matriculados em cursos de graduação oferecidos pela unidade e o número de docentes da unidade.</p>
	$\text{Aluno-curso/Docente} = \frac{\text{Nº de alunos matriculados em cursos oferecidos pela unidade (quadro 9, linha 9)}}{\text{Nº de docentes de graduação (quadro 11, linha 2)}}$
V	<p>Carga Horária Média Docente - Relação entre a carga horária total ofertada na graduação pela unidade e o número de docentes vinculados à mesma</p>
	$\text{Carga Horária Média Docente na Graduação} = \frac{\text{Carga horária total da unidade na graduação (quadro 11, linha 1)}}{\text{Nº de docentes de graduação da unidade (quadro 11, linha 2)}}$
VI	<p>Conceito Preliminar Médio da Graduação - Expressa a média dos conceitos dos cursos de graduação oferecidos pela unidade no exercício. Obter os conceitos dos cursos de graduação em http://portal.inep.gov.br/educacao-superior/indicadores/cpc</p>
	$\text{Conceito Preliminar Médio dos cursos de Graduação} = \frac{\text{Somatório dos conceitos de cada curso de graduação oferecido pela unidade (quadro 9, coluna 6)}}{\text{Nº de cursos de graduação da unidade (quadro 9, coluna 2)}}$
VII	<p>Carga Horária Média Docente na Pós-Graduação – Expressa a relação entre a carga horária docente em cursos de pós-graduação e o número de docentes envolvidos com pós-graduação.</p>



UNIVERSIDADE FEDERAL RURAL DO SEMI-ÁRIDO
CENTRO DE CIÊNCIAS SOCIAIS APLICADAS E HUMANAS (CCSAH)

	$\frac{\text{Carga Horária Média Docente na Pós-Graduação}}{\text{Carga horária docente na pós-graduação (quadro11, linha1)}} = \frac{\text{Nº de docentes com atividades em cursos de pós-graduação (quadro 11, linha 2)}}{\text{Nº de docentes com atividades em cursos de pós-graduação (quadro 11, linha 2)}}$
VIII	<p>Conceito Capes Médio da Pós-Graduação - Conceito obtido da média dos conceitos dos cursos de pós-graduação da unidade, junto à plataforma Sucupira da CAPES - https://docs.google.com/viewer?a=v&pid=sites&srcid=Y2FwZXMuZ292LmJyfHRyaWVuYWwtMjAxM3xneDo0ZjdjZjNIMTEyNDNIMzlw (utilizar filtro e escolher UFERSA)</p> $\frac{\text{Conceito Capes Médio da Pós-Graduação}}{\text{Somatório dos conceitos de cada curso de pós-graduação oferecido pela unidade (Quadro 10, coluna 4)}} = \frac{\text{Nº de cursos de pós-graduação da unidade (quadro 10, coluna 2)}}{\text{Nº de cursos de pós-graduação da unidade (quadro 10, coluna 2)}}$
IX	<p>Artigos Qualis publicados/Docente - É quociente entre o número de artigos A1, A2 e B1 publicados pelos docentes da unidade e o número total de docentes da unidade.</p> $\frac{\text{Artigos Qualis publicados/Docente}}{\text{Total de artigos publicados (quadro 12, linha 2)}} = \frac{\text{Nº de docentes de graduação (quadro 11, linha 2)}}{\text{Nº de docentes de graduação (quadro 11, linha 2)}}$
X	<p>Projetos de Pesquisa/Docente - Expressa a relação entre o número de projetos de pesquisa da unidade, cadastrados junto a PROPPG e o total de docentes da unidade.</p> $= \frac{\text{Nº de Projetos de pesquisa financiados + Não financiados}}{\text{Nº de Projetos de pesquisa financiados + Não financiados}}$



UNIVERSIDADE FEDERAL RURAL DO SEMI-ÁRIDO
CENTRO DE CIÊNCIAS SOCIAIS APLICADAS E HUMANAS (CCSAH)

	$\frac{\text{Projetos de Pesquisa/Docente}}{\text{N}^\circ \text{ de docentes de graduação}} = \frac{\text{(Quadro 12, linhas 4 e 6)}}{\text{(quadro 11, linha 2)}}$
XI	<p>Projetos de Extensão/Docente - Expressa a relação entre o número de projetos de extensão cadastrados na PROEC e o número de docentes vinculados à unidade.</p>
	$\frac{\text{Projetos de Extensão/Docente}}{\text{N}^\circ \text{ de docentes de graduação}} = \frac{\text{N}^\circ \text{ de projetos de extensão financiados + não financiados}}{\text{(quadro 14, linha 4 e 6)}}$ <p align="center">(quadro 11, linha 2)</p>
XII	<p>Relação bolsas/aluno-curso - Expressa a relação entre o número de bolsas concedidas para alunos de cursos de graduação vinculados à unidade pelo número de alunos matriculados em cursos de graduação da unidade</p>
	$\frac{\text{Relação bolsas/aluno-curso}}{\text{N}^\circ \text{ de alunos matriculados em cursos de graduação oferecidos pela unidade}} = \frac{\text{N}^\circ \text{ de bolsas concedidas IC + Extensão}}{\text{(quadro 13, linha 1 e quadro 15)}}$ <p align="center">(quadro 9, linha 9)</p>

ANEXO 02

**Relatório de Professores Efetivos do Centro de Ciências
Sociais Aplicadas e Humanas – CCSAH**



MINISTÉRIO DA EDUCAÇÃO
UNIVERSIDADE FEDERAL RURAL DO SEMI-ÁRIDO
PRÓ-REITORIA DE GESTÃO DE PESSOAS

RELATÓRIO DE PROFESSORES EFETIVOS NO CENTRO DE CIÊNCIAS SOCIAIS APLICADAS E HUMANAS - CCSAH

Nº	Matrícula SIAPE	NOME DO SERVIDOR	CARGO	JORNADA DE TRABALHO	UNIDADE LOTAÇÃO	NOME DA UNIDADE LOTAÇÃO	SIGLA LOTAÇÃO	UNIDADE EXERCICIO	NOME DA UNIDADE EXERCICIO	SIGLA EXERCICIO
1	1495311	ADY CANARIO DE SOUZA ESTEVAO	PROFESSOR DO MAGISTERIO SUPERIOR	DEDICACAO EXCLUSIVA	000000277	DEPARTAMENTO DE CIENCIAS HUMANAS	DCHU	000000277	DEPARTAMENTO DE CIENCIAS HUMANAS	DCHU
2	1772516	AGOSTINHA MAFALDA BARRA DE OLIVEIRA	PROFESSOR DO MAGISTERIO SUPERIOR	DEDICACAO EXCLUSIVA	000000276	DEPARTAMENTO CIENCIAS SOCIAS APLICADAS	DCSA	000000276	DEPARTAMENTO CIENCIAS SOCIAS APLICADAS	DCSA
3	1987186	ALEXSANDRO GONCALVES DA SILVA PRADO	PROFESSOR DO MAGISTERIO SUPERIOR	DEDICACAO EXCLUSIVA	000000276	DEPARTAMENTO CIENCIAS SOCIAS APLICADAS	DCSA	000000276	DEPARTAMENTO CIENCIAS SOCIAS APLICADAS	DCSA
4	1500639	ALVARO FABIANO PEREIRA DE MACEDO	PROFESSOR DO MAGISTERIO SUPERIOR	DEDICACAO EXCLUSIVA	000000276	DEPARTAMENTO CIENCIAS SOCIAS APLICADAS	DCSA	000000276	DEPARTAMENTO CIENCIAS SOCIAS APLICADAS	DCSA
5	1806509	ANA GABRIELA DE SOUZA SEAL	PROFESSOR DO MAGISTERIO SUPERIOR	DEDICACAO EXCLUSIVA	000000277	DEPARTAMENTO DE CIENCIAS HUMANAS	DCHU	000000277	DEPARTAMENTO DE CIENCIAS HUMANAS	DCHU
6	1434542	ANA LUCIA BRENNER BARRETO MIRANDA	PROFESSOR DO MAGISTERIO SUPERIOR	DEDICACAO EXCLUSIVA	000000276	DEPARTAMENTO CIENCIAS SOCIAS APLICADAS	DCSA	000000276	DEPARTAMENTO CIENCIAS SOCIAS APLICADAS	DCSA
7	1941856	ANA MARIA BEZERRA LUCAS	PROFESSOR DO MAGISTERIO SUPERIOR	DEDICACAO EXCLUSIVA	000000276	DEPARTAMENTO CIENCIAS SOCIAS APLICADAS	DCSA	000000276	DEPARTAMENTO CIENCIAS SOCIAS APLICADAS	DCSA
8	1802971	ANGELO MAGALHAES SILVA	PROFESSOR DO MAGISTERIO SUPERIOR	DEDICACAO EXCLUSIVA	000000277	DEPARTAMENTO DE CIENCIAS HUMANAS	DCHU	000000277	DEPARTAMENTO DE CIENCIAS HUMANAS	DCHU
9	1208657	ANTONIA WIGNA DE ALMEIDA RIBEIRO	PROFESSOR DO MAGISTERIO SUPERIOR	DEDICACAO EXCLUSIVA	000000276	DEPARTAMENTO CIENCIAS SOCIAS APLICADAS	DCSA	000000276	DEPARTAMENTO CIENCIAS SOCIAS APLICADAS	DCSA
10	2639302	ANTONIO ERIVANDO XAVIER JUNIOR	PROFESSOR DO MAGISTERIO SUPERIOR	20 HORAS SEMANAIS	000000276	DEPARTAMENTO CIENCIAS SOCIAS APLICADAS	DCSA	000000276	DEPARTAMENTO CIENCIAS SOCIAS APLICADAS	DCSA
11	1969059	ARLEIDE MEYLAN	PROFESSOR DO MAGISTERIO SUPERIOR	DEDICACAO EXCLUSIVA	000000276	DEPARTAMENTO CIENCIAS SOCIAS APLICADAS	DCSA	000000276	DEPARTAMENTO CIENCIAS SOCIAS APLICADAS	DCSA
12	2055681	AUGUSTO CEZAR DA CUNHA E SILVA FILHO	PROFESSOR DO MAGISTERIO SUPERIOR	DEDICACAO EXCLUSIVA	000000276	DEPARTAMENTO CIENCIAS SOCIAS APLICADAS	DCSA	000000276	DEPARTAMENTO CIENCIAS SOCIAS APLICADAS	DCSA
13	1670002	AURISTELA CRISANTO DA CUNHA	PROFESSOR DO MAGISTERIO SUPERIOR	DEDICACAO EXCLUSIVA	000000277	DEPARTAMENTO DE CIENCIAS HUMANAS	DCHU	000000277	DEPARTAMENTO DE CIENCIAS HUMANAS	DCHU
14	1866242	BRUNO CAMILO DE OLIVEIRA	PROFESSOR DO MAGISTERIO SUPERIOR	DEDICACAO EXCLUSIVA	000000277	DEPARTAMENTO DE CIENCIAS HUMANAS	DCHU	000000277	DEPARTAMENTO DE CIENCIAS HUMANAS	DCHU
15	1715037	CARLOS ALANO SOARES DE ALMEIDA	PROFESSOR DO MAGISTERIO SUPERIOR	DEDICACAO EXCLUSIVA	000000277	DEPARTAMENTO DE CIENCIAS HUMANAS	DCHU	000000277	DEPARTAMENTO DE CIENCIAS HUMANAS	DCHU
16	1771905	CLAUDINO CARNEIRO SALES	PROFESSOR DO MAGISTERIO SUPERIOR	DEDICACAO EXCLUSIVA	000000276	DEPARTAMENTO CIENCIAS SOCIAS APLICADAS	DCSA	000000276	DEPARTAMENTO CIENCIAS SOCIAS APLICADAS	DCSA
17	2147436	DANIEL ALVES PESSOA	PROFESSOR DO MAGISTERIO SUPERIOR	DEDICACAO EXCLUSIVA	000000276	DEPARTAMENTO CIENCIAS SOCIAS APLICADAS	DCSA	000000276	DEPARTAMENTO CIENCIAS SOCIAS APLICADAS	DCSA
18	1770056	DANIEL ARAUJO VALENCA	PROFESSOR DO MAGISTERIO SUPERIOR	DEDICACAO EXCLUSIVA	000000276	DEPARTAMENTO CIENCIAS SOCIAS APLICADAS	DCSA	000000276	DEPARTAMENTO CIENCIAS SOCIAS APLICADAS	DCSA
19	1017771	DANIELA FARIA FLORENCIO	PROFESSOR DO MAGISTERIO SUPERIOR	DEDICACAO EXCLUSIVA	000000277	DEPARTAMENTO DE CIENCIAS HUMANAS	DCHU	000000277	DEPARTAMENTO DE CIENCIAS HUMANAS	DCHU
20	1982985	DANIELLE DE ARAUJO BISPO	PROFESSOR DO MAGISTERIO SUPERIOR	DEDICACAO EXCLUSIVA	000000276	DEPARTAMENTO CIENCIAS SOCIAS APLICADAS	DCSA	000000276	DEPARTAMENTO CIENCIAS SOCIAS APLICADAS	DCSA
21	2355526	DAVI DA COSTA ALMEIDA	PROFESSOR DO MAGISTERIO SUPERIOR	DEDICACAO EXCLUSIVA	000000277	DEPARTAMENTO DE CIENCIAS HUMANAS	DCHU	000000277	DEPARTAMENTO DE CIENCIAS HUMANAS	DCHU
22	1228095	DENISON MURILO DE OLIVEIRA	PROFESSOR DO MAGISTERIO SUPERIOR	DEDICACAO EXCLUSIVA	000000277	DEPARTAMENTO DE CIENCIAS HUMANAS	DCHU	000000277	DEPARTAMENTO DE CIENCIAS HUMANAS	DCHU
23	1714245	EDER JOFRE MARINHO ARAUJO	PROFESSOR DO MAGISTERIO SUPERIOR	DEDICACAO EXCLUSIVA	000000277	DEPARTAMENTO DE CIENCIAS HUMANAS	DCHU	000000277	DEPARTAMENTO DE CIENCIAS HUMANAS	DCHU
24	1674543	ELISABETE STRADIOTTO SIQUEIRA	PROFESSOR DO MAGISTERIO SUPERIOR	DEDICACAO EXCLUSIVA	000000276	DEPARTAMENTO CIENCIAS SOCIAS APLICADAS	DCSA	000000276	DEPARTAMENTO CIENCIAS SOCIAS APLICADAS	DCSA
25	1083055	EMERSON AUGUSTO DE MEDEIROS	PROFESSOR DO MAGISTERIO SUPERIOR	DEDICACAO EXCLUSIVA	000000277	DEPARTAMENTO DE CIENCIAS HUMANAS	DCHU	000000277	DEPARTAMENTO DE CIENCIAS HUMANAS	DCHU
26	2015250	FABIO CHAVES NOBRE	PROFESSOR DO MAGISTERIO SUPERIOR	DEDICACAO EXCLUSIVA	000000276	DEPARTAMENTO CIENCIAS SOCIAS APLICADAS	DCSA	000000276	DEPARTAMENTO CIENCIAS SOCIAS APLICADAS	DCSA
27	1055467	FELIPE ARAUJO CASTRO	PROFESSOR DO MAGISTERIO SUPERIOR	DEDICACAO EXCLUSIVA	000000276	DEPARTAMENTO CIENCIAS SOCIAS APLICADAS	DCSA	000000276	DEPARTAMENTO CIENCIAS SOCIAS APLICADAS	DCSA
28	1731288	FERNANDO PORFIRIO SOARES DE OLIVEIRA	PROFESSOR DO MAGISTERIO SUPERIOR	DEDICACAO EXCLUSIVA	000000276	DEPARTAMENTO CIENCIAS SOCIAS APLICADAS	DCSA	000000276	DEPARTAMENTO CIENCIAS SOCIAS APLICADAS	DCSA
29	3825899	FRANCISCO SOUTO DE SOUSA JUNIOR	PROFESSOR DO MAGISTERIO SUPERIOR	DEDICACAO EXCLUSIVA	000000277	DEPARTAMENTO DE CIENCIAS HUMANAS	DCHU	000000277	DEPARTAMENTO DE CIENCIAS HUMANAS	DCHU
30	2077501	GERCIANE MARIA DA COSTA OLIVEIRA	PROFESSOR DO MAGISTERIO SUPERIOR	DEDICACAO EXCLUSIVA	000000277	DEPARTAMENTO DE CIENCIAS HUMANAS	DCHU	000000277	DEPARTAMENTO DE CIENCIAS HUMANAS	DCHU
31	1069297	GILMARA JOANE MACEDO DE MEDEIROS	PROFESSOR DO MAGISTERIO SUPERIOR	DEDICACAO EXCLUSIVA	000000276	DEPARTAMENTO CIENCIAS SOCIAS APLICADAS	DCSA	000000276	DEPARTAMENTO CIENCIAS SOCIAS APLICADAS	DCSA
32	2031519	HUDSON PALHANO DE OLIVEIRA GALVAO	PROFESSOR DO MAGISTERIO SUPERIOR	DEDICACAO EXCLUSIVA	000000276	DEPARTAMENTO CIENCIAS SOCIAS APLICADAS	DCSA	000000073	UNIVERSIDADE FEDERAL RURAL DO SEMI-ARIDO	UFERSA
33	1307636	INACIA GIRLENE AMARAL	PROFESSOR DO MAGISTERIO SUPERIOR	DEDICACAO EXCLUSIVA	000000276	DEPARTAMENTO CIENCIAS SOCIAS APLICADAS	DCSA	000000276	DEPARTAMENTO CIENCIAS SOCIAS APLICADAS	DCSA
34	2465416	JACQUELINE CUNHA DE VASCONCELOS MARTINS	PROFESSOR DO MAGISTERIO SUPERIOR	DEDICACAO EXCLUSIVA	000000277	DEPARTAMENTO DE CIENCIAS HUMANAS	DCHU	000000277	DEPARTAMENTO DE CIENCIAS HUMANAS	DCHU
35	1069806	JAIRO ROCHA XIMENES PONTE	PROFESSOR DO MAGISTERIO SUPERIOR	DEDICACAO EXCLUSIVA	000000276	DEPARTAMENTO CIENCIAS SOCIAS APLICADAS	DCSA	000000276	DEPARTAMENTO CIENCIAS SOCIAS APLICADAS	DCSA
36	2212758	JAMIRA LOPES DE AMORIM	PROFESSOR DO MAGISTERIO SUPERIOR	DEDICACAO EXCLUSIVA	000000277	DEPARTAMENTO DE CIENCIAS HUMANAS	DCHU	000000277	DEPARTAMENTO DE CIENCIAS HUMANAS	DCHU
37	2647194	JHOSE IALE CAMELO DA CUNHA	PROFESSOR DO MAGISTERIO SUPERIOR	DEDICACAO EXCLUSIVA	000000277	DEPARTAMENTO DE CIENCIAS HUMANAS	DCHU	000000277	DEPARTAMENTO DE CIENCIAS HUMANAS	DCHU
38	2080267	JOSE ALBENES BEZERRA JUNIOR	PROFESSOR DO MAGISTERIO SUPERIOR	DEDICACAO EXCLUSIVA	000000276	DEPARTAMENTO CIENCIAS SOCIAS APLICADAS	DCSA	000000230	CENTRO DE CIENCIAS SOCIAS APLI E HUMANAS	CCSAH
39	1714559	JOSE ANIZIO ROCHA DE ARAUJO	PROFESSOR DO MAGISTERIO SUPERIOR	DEDICACAO EXCLUSIVA	000000276	DEPARTAMENTO CIENCIAS SOCIAS APLICADAS	DCSA	000000079	PRO-REITORIA DE EXTENSAO E CULTURA	PROEC
40	1243118	JOSE ERIMAR DOS SANTOS	PROFESSOR DO MAGISTERIO SUPERIOR	DEDICACAO EXCLUSIVA	000000277	DEPARTAMENTO DE CIENCIAS HUMANAS	DCHU	000000277	DEPARTAMENTO DE CIENCIAS HUMANAS	DCHU
41	0396307	JOSIVAN BARBOSA MENEZES FEITOZA	PROFESSOR DO MAGISTERIO SUPERIOR	DEDICACAO EXCLUSIVA	000000277	DEPARTAMENTO DE CIENCIAS HUMANAS	DCHU	000000277	DEPARTAMENTO DE CIENCIAS HUMANAS	DCHU
42	2941614	JUDSON DA CRUZ GURGEL	PROFESSOR DO MAGISTERIO SUPERIOR	DEDICACAO EXCLUSIVA	000000276	DEPARTAMENTO CIENCIAS SOCIAS APLICADAS	DCSA	000000276	DEPARTAMENTO CIENCIAS SOCIAS APLICADAS	DCSA
43	2028037	JULIANNE HOLDER DA CAMARA SILVA	PROFESSOR DO MAGISTERIO SUPERIOR	DEDICACAO EXCLUSIVA	000000276	DEPARTAMENTO CIENCIAS SOCIAS APLICADAS	DCSA	000000276	DEPARTAMENTO CIENCIAS SOCIAS APLICADAS	DCSA
44	1321668	KAILO CESAR FERNANDES	PROFESSOR DO MAGISTERIO SUPERIOR	DEDICACAO EXCLUSIVA	000000277	DEPARTAMENTO DE CIENCIAS HUMANAS	DCHU	000000277	DEPARTAMENTO DE CIENCIAS HUMANAS	DCHU
45	2403643	KALLYSE PRISCILA SOARES DE OLIVEIRA FREIRE	PROFESSOR DO MAGISTERIO SUPERIOR	DEDICACAO EXCLUSIVA	000000276	DEPARTAMENTO CIENCIAS SOCIAS APLICADAS	DCSA	000000276	DEPARTAMENTO CIENCIAS SOCIAS APLICADAS	DCSA
46	1670040	KARLA ROSANE DO AMARAL DEMOLY	PROFESSOR DO MAGISTERIO SUPERIOR	DEDICACAO EXCLUSIVA	000000277	DEPARTAMENTO DE CIENCIAS HUMANAS	DCHU	000000277	DEPARTAMENTO DE CIENCIAS HUMANAS	DCHU
47	2359408	KELLY CRISTINA DE OLIVEIRA	PROFESSOR DO MAGISTERIO SUPERIOR	DEDICACAO EXCLUSIVA	000000276	DEPARTAMENTO CIENCIAS SOCIAS APLICADAS	DCSA	000000276	DEPARTAMENTO CIENCIAS SOCIAS APLICADAS	DCSA

48	2884800	KLEBER FORMIGA MIRANDA	PROFESSOR DO MAGISTERIO SUPERIOR	DEDICACAO EXCLUSIVA	000000276	DEPARTAMENTO CIENCIAS SOCIAS APLICADAS	DCSA	000000276	DEPARTAMENTO CIENCIAS SOCIAS APLICADAS	DCSA
49	1583297	KYARA MARIA DE ALMEIDA VIEIRA	PROFESSOR DO MAGISTERIO SUPERIOR	DEDICACAO EXCLUSIVA	000000277	DEPARTAMENTO DE CIENCIAS HUMANAS	DCHU	000000277	DEPARTAMENTO DE CIENCIAS HUMANAS	DCHU
50	1913549	LAURO CESAR BEZERRA NOGUEIRA	PROFESSOR DO MAGISTERIO SUPERIOR	DEDICACAO EXCLUSIVA	000000277	DEPARTAMENTO DE CIENCIAS HUMANAS	DCHU	000000277	DEPARTAMENTO DE CIENCIAS HUMANAS	DCHU
51	1923106	LEONARDO ANDRADE ROCHA	PROFESSOR DO MAGISTERIO SUPERIOR	DEDICACAO EXCLUSIVA	000000277	DEPARTAMENTO DE CIENCIAS HUMANAS	DCHU	000000277	DEPARTAMENTO DE CIENCIAS HUMANAS	DCHU
52	1523457	LEONARDO QUERIDO CARDENAS	PROFESSOR DO MAGISTERIO SUPERIOR	DEDICACAO EXCLUSIVA	000000277	DEPARTAMENTO DE CIENCIAS HUMANAS	DCHU	000000277	DEPARTAMENTO DE CIENCIAS HUMANAS	DCHU
53	1668954	LIANA HOLANDA NEPOMUCENO NOBRE	PROFESSOR DO MAGISTERIO SUPERIOR	DEDICACAO EXCLUSIVA	000000276	DEPARTAMENTO CIENCIAS SOCIAS APLICADAS	DCSA	000000276	DEPARTAMENTO CIENCIAS SOCIAS APLICADAS	DCSA
54	1504300	LILIAN CAPORLINGUA GIESTA CABRAL	PROFESSOR DO MAGISTERIO SUPERIOR	DEDICACAO EXCLUSIVA	000000276	DEPARTAMENTO CIENCIAS SOCIAS APLICADAS	DCSA	000000276	DEPARTAMENTO CIENCIAS SOCIAS APLICADAS	DCSA
55	1577965	LIZZIANE SOUZA QUEIROZ FRANCO DE OLIVEIRA	PROFESSOR DO MAGISTERIO SUPERIOR	DEDICACAO EXCLUSIVA	000000276	DEPARTAMENTO CIENCIAS SOCIAS APLICADAS	DCSA	000000276	DEPARTAMENTO CIENCIAS SOCIAS APLICADAS	DCSA
56	1994956	LUCAS LUCIO GODEIRO	PROFESSOR DO MAGISTERIO SUPERIOR	DEDICACAO EXCLUSIVA	000000276	DEPARTAMENTO CIENCIAS SOCIAS APLICADAS	DCSA	000000276	DEPARTAMENTO CIENCIAS SOCIAS APLICADAS	DCSA
57	1597112	LUCIANA BATISTA SALES	PROFESSOR DO MAGISTERIO SUPERIOR	DEDICACAO EXCLUSIVA	000000276	DEPARTAMENTO CIENCIAS SOCIAS APLICADAS	DCSA	000000276	DEPARTAMENTO CIENCIAS SOCIAS APLICADAS	DCSA
58	1570445	LUCIANA HOLANDA NEPOMUCENO	PROFESSOR DO MAGISTERIO SUPERIOR	DEDICACAO EXCLUSIVA	000000276	DEPARTAMENTO CIENCIAS SOCIAS APLICADAS	DCSA	000000276	DEPARTAMENTO CIENCIAS SOCIAS APLICADAS	DCSA
59	1781560	LUDIMILLA CARVALHO SERAFIM DE OLIVEIRA	PROFESSOR DO MAGISTERIO SUPERIOR	DEDICACAO EXCLUSIVA	000000276	DEPARTAMENTO CIENCIAS SOCIAS APLICADAS	DCSA	000000073	UNIVERSIDADE FEDERAL RURAL DO SEMI-ARIDO	UFERSA
60	1246771	LUIZ FELIPE MONTEIRO SEIXAS	PROFESSOR DO MAGISTERIO SUPERIOR	DEDICACAO EXCLUSIVA	000000276	DEPARTAMENTO CIENCIAS SOCIAS APLICADAS	DCSA	000000276	DEPARTAMENTO CIENCIAS SOCIAS APLICADAS	DCSA
61	2125184	LUIZ GOMES DA SILVA FILHO	PROFESSOR DO MAGISTERIO SUPERIOR	DEDICACAO EXCLUSIVA	000000277	DEPARTAMENTO DE CIENCIAS HUMANAS	DCHU	000000277	DEPARTAMENTO DE CIENCIAS HUMANAS	DCHU
62	1163286	MAGDA CRISTINA DE SOUSA	PROFESSOR DO MAGISTERIO SUPERIOR	DEDICACAO EXCLUSIVA	000000277	DEPARTAMENTO DE CIENCIAS HUMANAS	DCHU	000000277	DEPARTAMENTO DE CIENCIAS HUMANAS	DCHU
63	1346264	MARA BETANIA JALES DOS SANTOS	PROFESSOR DO MAGISTERIO SUPERIOR	DEDICACAO EXCLUSIVA	000000277	DEPARTAMENTO DE CIENCIAS HUMANAS	DCHU	000000277	DEPARTAMENTO DE CIENCIAS HUMANAS	DCHU
64	2141506	MARCELO LAUAR LEITE	PROFESSOR DO MAGISTERIO SUPERIOR	DEDICACAO EXCLUSIVA	000000276	DEPARTAMENTO CIENCIAS SOCIAS APLICADAS	DCSA	000000276	DEPARTAMENTO CIENCIAS SOCIAS APLICADAS	DCSA
65	1633246	MARCUS TULLIUS LEITE FERNANDES DOS SANTOS	PROFESSOR DO MAGISTERIO SUPERIOR	20 HORAS SEMANAIS	000000276	DEPARTAMENTO CIENCIAS SOCIAS APLICADAS	DCSA	000000276	DEPARTAMENTO CIENCIAS SOCIAS APLICADAS	DCSA
66	1379990	MARIA ILIDIANA DINIZ	PROFESSOR DO MAGISTERIO SUPERIOR	DEDICACAO EXCLUSIVA	000000277	DEPARTAMENTO DE CIENCIAS HUMANAS	DCHU	000000277	DEPARTAMENTO DE CIENCIAS HUMANAS	DCHU
67	2307508	MARIANNA PERANTONI PEREIRA	PROFESSOR DO MAGISTERIO SUPERIOR	DEDICACAO EXCLUSIVA	000000276	DEPARTAMENTO CIENCIAS SOCIAS APLICADAS	DCSA	000000276	DEPARTAMENTO CIENCIAS SOCIAS APLICADAS	DCSA
68	1996830	MARIO SERGIO FALCAO MAIA	PROFESSOR DO MAGISTERIO SUPERIOR	DEDICACAO EXCLUSIVA	000000276	DEPARTAMENTO CIENCIAS SOCIAS APLICADAS	DCSA	000000276	DEPARTAMENTO CIENCIAS SOCIAS APLICADAS	DCSA
69	1205643	MELQUISEDEQUE DE OLIVEIRA FERNANDES	PROFESSOR DO MAGISTERIO SUPERIOR	DEDICACAO EXCLUSIVA	000000277	DEPARTAMENTO DE CIENCIAS HUMANAS	DCHU	000000277	DEPARTAMENTO DE CIENCIAS HUMANAS	DCHU
70	1634744	MIGUEL CARIOCA NETO	PROFESSOR DO MAGISTERIO SUPERIOR	DEDICACAO EXCLUSIVA	000000276	DEPARTAMENTO CIENCIAS SOCIAS APLICADAS	DCSA	000000073	UNIVERSIDADE FEDERAL RURAL DO SEMI-ARIDO	UFERSA
71	2063327	MOISES OZORIO DE SOUZA NETO	PROFESSOR DO MAGISTERIO SUPERIOR	DEDICACAO EXCLUSIVA	000000276	DEPARTAMENTO CIENCIAS SOCIAS APLICADAS	DCSA	000000076	PRO-REITORIA DE PLANEJAMENTO	PROPLAN
72	1541567	NAPIE GALVE ARAUJO SILVA	PROFESSOR DO MAGISTERIO SUPERIOR	DEDICACAO EXCLUSIVA	000000277	DEPARTAMENTO DE CIENCIAS HUMANAS	DCHU	000000277	DEPARTAMENTO DE CIENCIAS HUMANAS	DCHU
73	2112919	OONA DE OLIVEIRA CAJU	PROFESSOR DO MAGISTERIO SUPERIOR	DEDICACAO EXCLUSIVA	000000276	DEPARTAMENTO CIENCIAS SOCIAS APLICADAS	DCSA	000000276	DEPARTAMENTO CIENCIAS SOCIAS APLICADAS	DCSA
74	2079946	PAULO GUSTAVO DA SILVA	PROFESSOR DO MAGISTERIO SUPERIOR	DEDICACAO EXCLUSIVA	000000276	DEPARTAMENTO CIENCIAS SOCIAS APLICADAS	DCSA	000000079	PRO-REITORIA DE EXTENSAO E CULTURA	PROEC
75	1991961	RAFAEL LAMERA GIESTA CABRAL	PROFESSOR DO MAGISTERIO SUPERIOR	DEDICACAO EXCLUSIVA	000000276	DEPARTAMENTO CIENCIAS SOCIAS APLICADAS	DCSA	000000276	DEPARTAMENTO CIENCIAS SOCIAS APLICADAS	DCSA
76	1814114	RAMON REBOUCAS NOLASCO DE OLIVEIRA	PROFESSOR DO MAGISTERIO SUPERIOR	DEDICACAO EXCLUSIVA	000000276	DEPARTAMENTO CIENCIAS SOCIAS APLICADAS	DCSA	000000276	DEPARTAMENTO CIENCIAS SOCIAS APLICADAS	DCSA
77	2073429	RAQUEL ARAUJO LIMA	PROFESSOR DO MAGISTERIO SUPERIOR	DEDICACAO EXCLUSIVA	000000276	DEPARTAMENTO CIENCIAS SOCIAS APLICADAS	DCSA	000000276	DEPARTAMENTO CIENCIAS SOCIAS APLICADAS	DCSA
78	1714258	REGINALDO JOSE DOS SANTOS JUNIOR	PROFESSOR DO MAGISTERIO SUPERIOR	DEDICACAO EXCLUSIVA	000000277	DEPARTAMENTO DE CIENCIAS HUMANAS	DCHU	000000277	DEPARTAMENTO DE CIENCIAS HUMANAS	DCHU
79	1316228	RENAN FELINTO DE FARIAS AIRES	PROFESSOR DO MAGISTERIO SUPERIOR	DEDICACAO EXCLUSIVA	000000276	DEPARTAMENTO CIENCIAS SOCIAS APLICADAS	DCSA	000000276	DEPARTAMENTO CIENCIAS SOCIAS APLICADAS	DCSA
80	2606987	RODRIGO DE ALMEIDA LEITE	PROFESSOR DO MAGISTERIO SUPERIOR	DEDICACAO EXCLUSIVA	000000276	DEPARTAMENTO CIENCIAS SOCIAS APLICADAS	DCSA	000000073	UNIVERSIDADE FEDERAL RURAL DO SEMI-ARIDO	UFERSA
81	2359451	RODRIGO RIBEIRO VITOR	PROFESSOR DO MAGISTERIO SUPERIOR	DEDICACAO EXCLUSIVA	000000276	DEPARTAMENTO CIENCIAS SOCIAS APLICADAS	DCSA	000000276	DEPARTAMENTO CIENCIAS SOCIAS APLICADAS	DCSA
82	1545235	RODRIGO SERGIO FERREIRA DE MOURA	PROFESSOR DO MAGISTERIO SUPERIOR	DEDICACAO EXCLUSIVA	000000276	DEPARTAMENTO CIENCIAS SOCIAS APLICADAS	DCSA	000000276	DEPARTAMENTO CIENCIAS SOCIAS APLICADAS	DCSA
83	2179061	RODRIGO VIEIRA COSTA	PROFESSOR DO MAGISTERIO SUPERIOR	DEDICACAO EXCLUSIVA	000000276	DEPARTAMENTO CIENCIAS SOCIAS APLICADAS	DCSA	000000276	DEPARTAMENTO CIENCIAS SOCIAS APLICADAS	DCSA
84	2259068	SARA CRISTINA DOS SANTOS FREIRES	PROFESSOR DO MAGISTERIO SUPERIOR	DEDICACAO EXCLUSIVA	000000277	DEPARTAMENTO DE CIENCIAS HUMANAS	DCHU	000000277	DEPARTAMENTO DE CIENCIAS HUMANAS	DCHU
85	1529267	SUELY XAVIER DOS SANTOS	PROFESSOR DO MAGISTERIO SUPERIOR	DEDICACAO EXCLUSIVA	000000276	DEPARTAMENTO CIENCIAS SOCIAS APLICADAS	DCSA	000000276	DEPARTAMENTO CIENCIAS SOCIAS APLICADAS	DCSA
86	1840387	TALITA DE FATIMA PEREIRA FURTADO MONTEZUMA	PROFESSOR DO MAGISTERIO SUPERIOR	DEDICACAO EXCLUSIVA	000000276	DEPARTAMENTO CIENCIAS SOCIAS APLICADAS	DCSA	000000276	DEPARTAMENTO CIENCIAS SOCIAS APLICADAS	DCSA
87	1654843	THAISEANY DE FREITAS REGO	PROFESSOR DO MAGISTERIO SUPERIOR	DEDICACAO EXCLUSIVA	000000276	DEPARTAMENTO CIENCIAS SOCIAS APLICADAS	DCSA	000000276	DEPARTAMENTO CIENCIAS SOCIAS APLICADAS	DCSA
88	1954343	THIAGO ARRUDA QUEIROZ LIMA	PROFESSOR DO MAGISTERIO SUPERIOR	DEDICACAO EXCLUSIVA	000000276	DEPARTAMENTO CIENCIAS SOCIAS APLICADAS	DCSA	000000276	DEPARTAMENTO CIENCIAS SOCIAS APLICADAS	DCSA
89	1953385	TIAGO ALMEIDA SARAIVA	PROFESSOR DO MAGISTERIO SUPERIOR	DEDICACAO EXCLUSIVA	000000277	DEPARTAMENTO DE CIENCIAS HUMANAS	DCHU	000000277	DEPARTAMENTO DE CIENCIAS HUMANAS	DCHU
90	1197504	ULISSES LEVY SILVERIO DOS REIS	PROFESSOR DO MAGISTERIO SUPERIOR	DEDICACAO EXCLUSIVA	000000276	DEPARTAMENTO CIENCIAS SOCIAS APLICADAS	DCSA	000000276	DEPARTAMENTO CIENCIAS SOCIAS APLICADAS	DCSA
91	1806454	VALDEMAR SIQUEIRA FILHO	PROFESSOR DO MAGISTERIO SUPERIOR	DEDICACAO EXCLUSIVA	000000277	DEPARTAMENTO DE CIENCIAS HUMANAS	DCHU	000000277	DEPARTAMENTO DE CIENCIAS HUMANAS	DCHU
92	2054224	WALLTON PEREIRA DE SOUZA PAIVA	PROFESSOR DO MAGISTERIO SUPERIOR	20 HORAS SEMANAIS	000000276	DEPARTAMENTO CIENCIAS SOCIAS APLICADAS	DCSA	000000276	DEPARTAMENTO CIENCIAS SOCIAS APLICADAS	DCSA
93	1285275	WILDOBERTO BATISTA GURGEL	PROFESSOR DO MAGISTERIO SUPERIOR	DEDICACAO EXCLUSIVA	000000277	DEPARTAMENTO DE CIENCIAS HUMANAS	DCHU	000000277	DEPARTAMENTO DE CIENCIAS HUMANAS	DCHU

ANEXO 03

**Extrato Orçamentário do Centro de Ciências Sociais
Aplicadas e Humanas – CCSAH**

JOSE ALBENES BEZERRA JUNIOR

Orçamento: 2022

CENTRO DE CIÊNCIAS SOCIAIS APLICADAS E HU... (11.01.00.09)

PORTAL ADMINISTRATIVO > EXTRATO ORÇAMENTÁRIO POR UNIDADE

DADOS DA CONSULTA

Ano Orçamentário:	2021
Unidade:	CENTRO DE CIÊNCIAS SOCIAIS APLICADAS E HUMANAS (11.01.00.09)
Tipo de Orçamento:	ORÇAMENTO DA UNIDADE
Período:	01/01/2021 a 31/12/2021
Filtrar por Movimento:	Todos ▾
Filtrar por Natureza de Despesa:	Todos ▾

EXTRATO ORÇAMENTÁRIO

Data	Operação	Documento	Natureza da Despesa	Valor (R\$)
04/01/2021	Alocação para Centro de Custo (UFERSA) Transferência: 110022/2021	110022	APLICAÇÕES DIRETAS	10.000,00C
04/01/2021	Alocação para Centro de Custo (PROAD) Transferência: 110054/2021	110054	APLICAÇÕES DIRETAS	-5.000,00D
13/01/2021	Restituição (SEALM) (51/2021)	51202101	MAT. CONSUMO	-133,56D
	Transferência: 51202101/2021			
13/01/2021	Restituição (SEALM) (52/2021)	52202101	MAT. CONSUMO	-161,98D
	Transferência: 52202101/2021			
13/01/2021	Restituição (SEALM) (53/2021)	53202101	MAT. CONSUMO	-152,78D
	Transferência: 53202101/2021			
13/01/2021	Liberação de Saldo de Req. MATERIAL (52/2021)	52202101	MAT. CONSUMO	170,78C
13/01/2021	Liberação de Saldo de Req. MATERIAL (53/2021)	53202101	MAT. CONSUMO	161,58C
13/01/2021	Requisição de MATERIAL (51/2021)	51202101	MAT. CONSUMO	-150,56D
13/01/2021	Requisição de MATERIAL (53/2021)	53202101	MAT. CONSUMO	-161,58D
13/01/2021	Requisição de MATERIAL (52/2021)	52202101	MAT. CONSUMO	-170,78D
13/01/2021	Liberação de Saldo de Req. MATERIAL (51/2021)	51202101	MAT. CONSUMO	150,56C
30/01/2021	Requisição de MATERIAL (374/2021)	374202101	MAT. CONSUMO	-147,60D
01/02/2021	Restituição (SEALM) (374/2021)	374202101	MAT. CONSUMO	-147,60D
	Transferência: 374202101/2021			
01/02/2021	Liberação de Saldo de Req. MATERIAL (374/2021)	374202101	MAT. CONSUMO	147,60C
09/02/2021	Restituição (SEALM) (541/2021)	541202101	MAT. CONSUMO	-44,00D
	Transferência: 541202101/2021			
09/02/2021	Restituição (SEALM) (537/2021)	537202101	MAT. CONSUMO	-320,29D
	Transferência: 537202101/2021			
09/02/2021	Requisição de MATERIAL (537/2021)	537202101	MAT. CONSUMO	-365,37D
09/02/2021	Liberação de Saldo de Req. MATERIAL (537/2021)	537202101	MAT. CONSUMO	365,37C
09/02/2021	Requisição de MATERIAL (541/2021)	541202101	MAT. CONSUMO	-44,00D
09/02/2021	Liberação de Saldo de Req. MATERIAL (541/2021)	541202101	MAT. CONSUMO	44,00C
11/02/2021	Requisição de MATERIAL (576/2021)	576202101	MAT. CONSUMO	-109,75D
12/02/2021	Restituição (SEALM) (576/2021)	576202101	MAT. CONSUMO	-109,75D
	Transferência: 576202101/2021			
12/02/2021	Liberação de Saldo de Req. MATERIAL (576/2021)	576202101	MAT. CONSUMO	109,75C
26/02/2021	Alocação para Centro de Custo (UFERSA) Transferência: 110092/2021	110092	APLICAÇÕES DIRETAS	133.235,00C
26/02/2021	Alocação para Centro de Custo (UFERSA) Transferência: 1100109/2021	1100109	AUX. FINANCEIRO ESTUDANTE	11.783,00C
26/02/2021	Liberação de Bloqueio	68	APLICAÇÕES DIRETAS	-71.618,00D
01/03/2021	Liberação de Bloqueio	76	AUX. FINANCEIRO ESTUDANTE	-5.892,00D
09/04/2021	Requisição de MATERIAL (1142/2021)	1142202101	MAT. CONSUMO	-424,59D
14/04/2021	Restituição (SEALM) (1142/2021)	1142202101	MAT. CONSUMO	-379,22D
	Transferência: 1142202101/2021			
14/04/2021	Liberação de Saldo de Req. MATERIAL (1142/2021)	1142202101	MAT. CONSUMO	424,59C

<< Voltar

Data	Operação	Documento	Natureza da Despesa	Valor (R\$)
16/04/2021	Requisição de MATERIAL (1442/2021)	1442202101	MAT. CONSUMO	-28,81D
19/04/2021	Requisição de REQUISICÃO DE SERVIÇO PARA LICITAÇÃO (1415/2021)	1415202114	APLICAÇÕES DIRETAS	-2.000,00D
03/05/2021	Requisição de MATERIAL (1507/2021)	1507202101	MAT. CONSUMO	-22,90D
03/05/2021	Requisição de MATERIAL (1506/2021)	1506202101	MAT. CONSUMO	-129,40D
07/05/2021	Restituição (SEALM) (1442/2021)	1442202101	MAT. CONSUMO	-28,81D
	Transferência: 1442202101/2021			
07/05/2021	Restituição (SEALM) (1506/2021)	1506202101	MAT. CONSUMO	-129,40D
	Transferência: 1506202101/2021			
07/05/2021	Restituição (SEALM) (1507/2021)	1507202101	MAT. CONSUMO	-22,90D
	Transferência: 1507202101/2021			
07/05/2021	Liberção de Saldo de Req. MATERIAL (1507/2021)	1507202101	MAT. CONSUMO	22,90C
07/05/2021	Liberção de Saldo de Req. MATERIAL (1506/2021)	1506202101	MAT. CONSUMO	129,40C
07/05/2021	Liberção de Saldo de Req. MATERIAL (1442/2021)	1442202101	MAT. CONSUMO	28,81C
14/05/2021	Restituição (SEALM) (1560/2021)	1560202101	MAT. CONSUMO	-165,34D
	Transferência: 1560202101/2021			
14/05/2021	Requisição de MATERIAL (1560/2021)	1560202101	MAT. CONSUMO	-165,34D
14/05/2021	Liberção de Saldo de Req. MATERIAL (1560/2021)	1560202101	MAT. CONSUMO	165,34C
19/05/2021	Requisição de MATERIAL (1583/2021)	1583202101	MAT. CONSUMO	-82,42D
16/06/2021	Alocação para Centro de Custo (UFERSA) Transferência: 1100154/2021	1100154	CAPITAL	53.713,00C
16/06/2021	Restituição (SEALM) (1583/2021)	1583202101	MAT. CONSUMO	-82,42D
	Transferência: 1583202101/2021			
16/06/2021	Liberção de Saldo de Req. MATERIAL (1583/2021)	1583202101	MAT. CONSUMO	82,42C
29/06/2021	Restituição (SEALM) (1827/2021)	1827202101	MAT. CONSUMO	-169,67D
	Transferência: 1827202101/2021			
29/06/2021	Liberção de Saldo de Req. MATERIAL (1827/2021)	1827202101	MAT. CONSUMO	174,07C
29/06/2021	Requisição de MATERIAL (1827/2021)	1827202101	MAT. CONSUMO	-174,07D
07/07/2021	Restituição (SEALM) (1856/2021)	1856202101	MAT. CONSUMO	-149,78D
	Transferência: 1856202101/2021			
07/07/2021	Liberção de Saldo de Req. MATERIAL (1856/2021)	1856202101	MAT. CONSUMO	149,78C
07/07/2021	Requisição de REQUISICÃO DE SERVIÇO PARA LICITAÇÃO (1833/2021)	1833202114	APLICAÇÕES DIRETAS	-27.753,96D
07/07/2021	Requisição de MATERIAL (1856/2021)	1856202101	MAT. CONSUMO	-149,78D
08/07/2021	Requisição de MATERIAL (1869/2021)	1869202101	MAT. CONSUMO	-86,30D
09/07/2021	Restituição (SEALM) (1869/2021)	1869202101	MAT. CONSUMO	-62,34D
	Transferência: 1869202101/2021			
09/07/2021	Liberção de Saldo de Req. MATERIAL (1869/2021)	1869202101	MAT. CONSUMO	86,30C
23/07/2021	Requisição de MATERIAL (1970/2021)	1970202101	MAT. CONSUMO	-76,44D
23/07/2021	Liberção de Saldo de Req. REQUISICÃO DE SERVIÇO PARA LICITAÇÃO (1415/2021)	1415202114	APLICAÇÕES DIRETAS	2.000,00C
02/08/2021	Restituição (SEALM) (1970/2021)	1970202101	MAT. CONSUMO	-76,44D
	Transferência: 1970202101/2021			
02/08/2021	Liberção de Saldo de Req. MATERIAL (1970/2021)	1970202101	MAT. CONSUMO	76,44C
04/08/2021	Liberção de Bloqueio		AUX. FINANCEIRO ESTUDANTE	5.892,00C
04/08/2021	Liberção de Bloqueio		APLICAÇÕES DIRETAS	71.618,00C
13/08/2021	Restituição (SEALM) (2164/2021)	2164202101	MAT. CONSUMO	-35,94D
	Transferência: 2164202101/2021			
13/08/2021	Requisição de MATERIAL (2164/2021)	2164202101	MAT. CONSUMO	-59,90D
13/08/2021	Liberção de Saldo de Req. MATERIAL (2164/2021)	2164202101	MAT. CONSUMO	59,90C
23/08/2021	Empenho - Credor: ECONOMATICA SOFTWARE DE APOIO A INVESTIDORES LTDA Empenho: 351/2021	351	SERVICO DE TECNOLOGIA DA INFORMACAO E COMUNICACAO PJ	-27.753,96D
25/08/2021	Requisição de MATERIAL (2240/2021)	2240202101	MAT. CONSUMO	-395,65D

<< Voltar

Data	Operação	Documento	Natureza da Despesa	Valor (R\$)
25/08/2021	Liberção de Saldo de Req. MATERIAL (2238/2021)	2238202101	MAT. CONSUMO	562,45C
25/08/2021	Requisição de MATERIAL (2238/2021)	2238202101	MAT. CONSUMO	-562,45D
27/08/2021	Restituição (SEALM) (2240/2021)	2240202101	MAT. CONSUMO	-342,89D
27/08/2021	Transferência: 2240202101/2021 Liberção de Saldo de Req. MATERIAL (2240/2021)	2240202101	MAT. CONSUMO	395,65C
03/09/2021	Requisição de MATERIAL (2290/2021)	2290202101	MAT. CONSUMO	-293,96D
06/09/2021	Restituição (SEALM) (2290/2021)	2290202101	MAT. CONSUMO	-241,20D
06/09/2021	Transferência: 2290202101/2021 Liberção de Saldo de Req. MATERIAL (2290/2021)	2290202101	MAT. CONSUMO	293,96C
13/09/2021	Requisição de MATERIAL (2322/2021)	2322202101	MAT. CONSUMO	-15,00D
16/09/2021	Alocação para Centro de Custo (PROEC) Transferência: 1100208/2021	1100208	APLICAÇÕES DIRETAS	-25.000,00D
17/09/2021	Requisição de MATERIAL (2354/2021)	2354202101	MAT. CONSUMO	-154,29D
17/09/2021	Requisição de MATERIAL (2353/2021)	2353202101	MAT. CONSUMO	-154,29D
20/09/2021	Restituição (SEALM) (2322/2021)	2322202101	MAT. CONSUMO	-15,00D
20/09/2021	Transferência: 2322202101/2021 Restituição (SEALM) (2353/2021)	2353202101	MAT. CONSUMO	-124,34D
20/09/2021	Transferência: 2353202101/2021 Restituição (SEALM) (2354/2021)	2354202101	MAT. CONSUMO	-124,34D
20/09/2021	Transferência: 2354202101/2021 Liberção de Saldo de Req. MATERIAL (2322/2021)	2322202101	MAT. CONSUMO	15,00C
20/09/2021	Liberção de Saldo de Req. MATERIAL (2353/2021)	2353202101	MAT. CONSUMO	154,29C
20/09/2021	Liberção de Saldo de Req. MATERIAL (2354/2021)	2354202101	MAT. CONSUMO	154,29C
28/09/2021	Requisição de MATERIAL (2448/2021)	2448202101	MAT. CONSUMO	-370,25D
01/10/2021	Restituição (SEALM) (2448/2021)	2448202101	MAT. CONSUMO	-306,21D
01/10/2021	Transferência: 2448202101/2021 Liberção de Saldo de Req. MATERIAL (2448/2021)	2448202101	MAT. CONSUMO	370,25C
06/10/2021	Liberção de Saldo de Req. REQUISICÃO DE SERVIÇO PARA LICITAÇÃO (1833/2021)	1833202114	APLICAÇÕES DIRETAS	27.753,96C
13/10/2021	Alocação para Centro de Custo (PROAD) Transferência: 1100228/2021	1100228	APLICAÇÕES DIRETAS	4.000,00C
13/10/2021	Alocação para Centro de Custo (UFERSA) Transferência: 1100229/2021	1100229	APLICAÇÕES DIRETAS	10.000,00C
15/10/2021	Requisição de SOLICITAÇÃO DE MATERIAL DE UM REGISTRO DE PREÇOS (2550/2021)	2550202115	EQUIP. MATERIAL PERMANENTE	-5.000,00D
15/10/2021	Requisição de SOLICITAÇÃO DE MATERIAL DE UM REGISTRO DE PREÇOS (2549/2021)	2549202115	EQUIP. MATERIAL PERMANENTE	-280,00D
15/10/2021	Requisição de SOLICITAÇÃO DE MATERIAL DE UM REGISTRO DE PREÇOS (2551/2021)	2551202115	EQUIP. MATERIAL PERMANENTE	-4.940,00D
15/10/2021	Requisição de SOLICITAÇÃO DE MATERIAL DE UM REGISTRO DE PREÇOS (2548/2021)	2548202115	EQUIP. MATERIAL PERMANENTE	-2.600,00D
15/10/2021	Requisição de SOLICITAÇÃO DE MATERIAL DE UM REGISTRO DE PREÇOS (2547/2021)	2547202115	EQUIP. MATERIAL PERMANENTE	-6.000,00D
15/10/2021	Requisição de MATERIAL (2544/2021)	2544202101	MAT. CONSUMO	-3.563,00D
17/10/2021	Empenho - Credor: N. H. NETO-COMÉRCIO DE INSTRUMENTOS DE MEDIÇÃO - EPP Empenho: 456/2021	456	EQUIP. MATERIAL PERMANENTE	-5.000,00D
17/10/2021	Empenho - Credor: VOLTCOM DO BRASIL LTDA Empenho: 458/2021	458	EQUIP. MATERIAL PERMANENTE	-280,00D
17/10/2021	Empenho - Credor: WEBLABOR SAO PAULO MATERIAIS DIDATICOS LTDA - EPP Empenho: 459/2021	459	EQUIP. MATERIAL PERMANENTE	-6.000,00D
17/10/2021	Empenho - Credor: CATIONLAB EQUIPAMENTOS E PRODUTOS PARA LABORATÓRIO EIRELI Empenho: 457/2021	457	EQUIP. MATERIAL PERMANENTE	-7.540,00D
18/10/2021	Empenho - Credor: LAB VISISON COMÉRCIO DE PRODUTOS LABORATORIAIS LTDA Empenho: 471/2021	471	EQUIP. MATERIAL PERMANENTE	-2.160,00D
18/10/2021	Empenho - Credor: ITAMAR MARTINS DA SILVA 93282567120 Empenho: 472/2021	472	EQUIP. MATERIAL PERMANENTE	-1.404,00D
18/10/2021	Empenho - Credor: MARTE EQUIPAMENTOS PARA LABORATORIO LTDA Empenho: 473/2021	473	EQUIP. MATERIAL PERMANENTE	-1.800,00D
18/10/2021	Empenho - Credor: BASPRIX COMERCIO E SERVICOS LTDA - ME Empenho: 474/2021	474	EQUIP. MATERIAL PERMANENTE	-1.120,00D
18/10/2021	Requisição de SOLICITAÇÃO DE MATERIAL DE UM REGISTRO DE PREÇOS (2562/2021)	2562202115	EQUIP. MATERIAL PERMANENTE	-1.120,00D
18/10/2021	Requisição de SOLICITAÇÃO DE MATERIAL DE UM REGISTRO DE PREÇOS (2561/2021)	2561202115	EQUIP. MATERIAL PERMANENTE	-1.404,00D
18/10/2021	Requisição de SOLICITAÇÃO DE MATERIAL DE UM REGISTRO DE PREÇOS (2560/2021)	2560202115	EQUIP. MATERIAL PERMANENTE	-1.800,00D
18/10/2021	Requisição de SOLICITAÇÃO DE MATERIAL DE UM REGISTRO DE PREÇOS (2559/2021)	2559202115	EQUIP. MATERIAL PERMANENTE	-2.160,00D

<< Voltar

Data	Operação	Documento	Natureza da Despesa	Valor (R\$)
19/10/2021	Liberação de Saldo de Req. SOLICITAÇÃO DE MATERIAL DE UM REGISTRO DE PREÇOS (2547/2021)	2547202115	EQUIP. MATERIAL PERMANENTE	6.000,00C
19/10/2021	Liberação de Saldo de Req. SOLICITAÇÃO DE MATERIAL DE UM REGISTRO DE PREÇOS (2550/2021)	2550202115	EQUIP. MATERIAL PERMANENTE	5.000,00C
19/10/2021	Liberação de Saldo de Req. SOLICITAÇÃO DE MATERIAL DE UM REGISTRO DE PREÇOS (2549/2021)	2549202115	EQUIP. MATERIAL PERMANENTE	280,00C
20/10/2021	Liberação de Saldo de Req. SOLICITAÇÃO DE MATERIAL DE UM REGISTRO DE PREÇOS (2560/2021)	2560202115	EQUIP. MATERIAL PERMANENTE	1.800,00C
20/10/2021	Requisição de MATERIAL (2634/2021)	2634202101	MAT. CONSUMO	-153,34D
20/10/2021	Liberação de Saldo de Req. SOLICITAÇÃO DE MATERIAL DE UM REGISTRO DE PREÇOS (2559/2021)	2559202115	EQUIP. MATERIAL PERMANENTE	2.160,00C
20/10/2021	Liberação de Saldo de Req. SOLICITAÇÃO DE MATERIAL DE UM REGISTRO DE PREÇOS (2561/2021)	2561202115	EQUIP. MATERIAL PERMANENTE	1.404,00C
20/10/2021	Liberação de Saldo de Req. SOLICITAÇÃO DE MATERIAL DE UM REGISTRO DE PREÇOS (2562/2021)	2562202115	EQUIP. MATERIAL PERMANENTE	1.120,00C
21/10/2021	Restituição (SEALM) (2544/2021)	2544202101	MAT. CONSUMO	-2.763,88D
21/10/2021	Transferência: 2544202101/2021 Restituição (SEALM) (2634/2021)	2634202101	MAT. CONSUMO	-153,34D
21/10/2021	Transferência: 2634202101/2021 Liberação de Saldo de Req. MATERIAL (2544/2021)	2544202101	MAT. CONSUMO	3.563,00C
21/10/2021	Liberação de Saldo de Req. MATERIAL (2634/2021)	2634202101	MAT. CONSUMO	153,34C
22/10/2021	Requisição de MATERIAL (2662/2021)	2662202101	MAT. CONSUMO	-12,22D
22/10/2021	Requisição de MATERIAL (2672/2021)	2672202101	MAT. CONSUMO	-290,38D
22/10/2021	Requisição de MATERIAL (2661/2021)	2661202101	MAT. CONSUMO	-370,09D
25/10/2021	Restituição (SEALM) (2661/2021)	2661202101	MAT. CONSUMO	-370,09D
25/10/2021	Transferência: 2661202101/2021 Restituição (SEALM) (2662/2021)	2662202101	MAT. CONSUMO	-12,22D
25/10/2021	Transferência: 2662202101/2021 Liberação de Saldo de Req. MATERIAL (2662/2021)	2662202101	MAT. CONSUMO	12,22C
25/10/2021	Liberação de Saldo de Req. MATERIAL (2661/2021)	2661202101	MAT. CONSUMO	370,09C
03/11/2021	Restituição (SEALM) (2672/2021)	2672202101	MAT. CONSUMO	-242,44D
03/11/2021	Transferência: 2672202101/2021 Liberação de Saldo de Req. MATERIAL (2672/2021)	2672202101	MAT. CONSUMO	290,38C
04/11/2021	Requisição de REQUISICÃO DE SERVIÇO PARA LICITAÇÃO (2765/2021)	2765202114	APLICAÇÕES DIRETAS	-8.818,00D
11/11/2021	Liberação de Saldo de Req. SOLICITAÇÃO DE MATERIAL DE UM REGISTRO DE PREÇOS (2551/2021)	2551202115	EQUIP. MATERIAL PERMANENTE	4.940,00C
11/11/2021	Liberação de Saldo de Req. SOLICITAÇÃO DE MATERIAL DE UM REGISTRO DE PREÇOS (2548/2021)	2548202115	EQUIP. MATERIAL PERMANENTE	2.600,00C
23/11/2021	Empenho - Credor: DMSS SOFTWARE LTDA Empenho: 716/2021	716	SERVICO DE TECNOLOGIA DA INFORMACAO E COMUNICACAO PJ	-2.938,00D
24/11/2021	Alocação para Centro de Custo (PROAD) Transferência: 1100247/2021	1100247	APLICAÇÕES DIRETAS	-500,00D
24/11/2021	Liberação de Saldo de Req. REQUISICÃO DE SERVIÇO PARA LICITAÇÃO (2765/2021)	2765202114	APLICAÇÕES DIRETAS	8.818,00C
29/11/2021	Alocação para Centro de Custo (PROEC) Transferência: 1100248/2021	1100248	APLICAÇÕES DIRETAS	1.700,00C
29/11/2021	Requisição de MATERIAL (3070/2021)	3070202101	MAT. CONSUMO	-499,55D
29/11/2021	Requisição de MATERIAL (3071/2021)	3071202101	MAT. CONSUMO	-76,80D
29/11/2021	Requisição de MATERIAL (3072/2021)	3072202101	MAT. CONSUMO	-89,24D
01/12/2021	Alocação para Centro de Custo (PROAE) Transferência: 1100260/2021	1100260	AUX. FINANCEIRO ESTUDANTE	-11.783,00D
01/12/2021	Alocação para Centro de Custo (PROAD) Transferência: 1100300/2021	1100300	CAPITAL	-28.409,00D
01/12/2021	Alocação para Centro de Custo (PROAD) Transferência: 1100301/2021	1100301	APLICAÇÕES DIRETAS	-85.009,28D
06/12/2021	Restituição (SEALM) (3072/2021)	3072202101	MAT. CONSUMO	-89,24D
06/12/2021	Transferência: 3072202101/2021 Restituição (SEALM) (3071/2021)	3071202101	MAT. CONSUMO	-76,80D
06/12/2021	Transferência: 3071202101/2021			

<< Voltar

Data	Operação	Documento	Natureza da Despesa	Valor (R\$)
06/12/2021	Restituição (SEALM) (3070/2021)	3070202101	MAT. CONSUMO	-463,61D
	Transferência: 3070202101/2021			
06/12/2021	Liberação de Saldo de Req. MATERIAL (3072/2021)	3072202101	MAT. CONSUMO	89,24C
06/12/2021	Liberação de Saldo de Req. MATERIAL (3071/2021)	3071202101	MAT. CONSUMO	76,80C
06/12/2021	Liberação de Saldo de Req. MATERIAL (3070/2021)	3070202101	MAT. CONSUMO	499,55C
17/12/2021	Requisição de MATERIAL (3249/2021)	3249202101	MAT. CONSUMO	-82,42D
22/12/2021	Restituição (SEALM) (3249/2021)	3249202101	MAT. CONSUMO	-82,42D
	Transferência: 3249202101/2021			
22/12/2021	Liberação de Saldo de Req. MATERIAL (3249/2021)	3249202101	MAT. CONSUMO	82,42C
22/12/2021	Requisição de MATERIAL (3307/2021)	3307202101	MAT. CONSUMO	-82,42D
28/12/2021	Restituição (SEALM) (3307/2021)	3307202101	MAT. CONSUMO	-82,42D
	Transferência: 3307202101/2021			
28/12/2021	Alocação para Centro de Custo (PROAD) Transferência: 1100327/2021	1100327	APLICAÇÕES DIRETAS	-1.000,00D
28/12/2021	Liberação de Saldo de Req. MATERIAL (3307/2021)	3307202101	MAT. CONSUMO	82,42C
30/12/2021	Requisição de MATERIAL (3365/2021)	3365202101	MAT. CONSUMO	-674,01D
Total no Período:				3.197,09C

[<< Voltar](#)

Portal Administrativo

SIPAC | Superintendência de Tecnologia da Informação e Comunicação - (84) 3317-8210 | Copyright © 2005-2022 - UFRN - sig-prd-sipac01.ufersa.edu.br.sipac01 - vSNAPSHOT

ANEXO 04

Parecer Técnico de Avaliação Estrutural da Central de Aulas IV



MINISTÉRIO DA EDUCAÇÃO
UNIVERSIDADE FEDERAL RURAL DO SEMI-ÁRIDO – UFRSA
CENTRO DE ENGENHARIAS
DEPARTAMENTO DE ENGENHARIAS E CIÊNCIAS AMBIENTAIS



PARECER TÉCNICO

AValiação Estrutural e Análise das Manifestações Patológicas

CENTRAL DE AULAS IV

Mossoró/RN, 05 de novembro de 2021

JOAO PAULO MATOS Assinado de forma digital por JOAO
PAULO MATOS XAVIER:00735704430
XAVIER:00735704430 Dados: 2021.11.05 14:49:59 -03'00'

Prof. Dr. João Paulo Matos Xavier

VALMIRO QUEFREN Assinado de forma digital por
VALMIRO QUEFREN GAMELEIRA
GAMELEIRA
NUNES:93867964491
NUNES:93867964491 Dados: 2021.11.05 14:52:48 -03'00'

Prof. Dr. Valmiro Quéfren Gameleira Nunes



SUMÁRIO

1. INFORMAÇÕES PRELIMINARES.....	3
1.1 Solicitante.....	3
1.2 Finalidade.....	3
1.3 Localização.....	3
2. OBJETIVO.....	3
3. MÉTODOS E PROCEDIMENTOS UTILIZADOS.....	3
4. DADOS DA ESTRUTURA.....	3
5. VISTORIA.....	4
6. ELEMENTOS ESTRUTURAIS.....	4
7. MODELAGEM ESTRUTURAL.....	6
8. MEDIDAS DE PREVENTIVAS E DE TRATAMENTO.....	7
9. CONCLUSÃO.....	7



PARECER TÉCNICO DE ENGENHARIA

1. INFORMAÇÕES PRELIMINARES

1.1 Solicitante

UFERSA – Universidade Federal Rural do Semi-Árido.

1.2 Finalidade

Apresentar resultados referentes à vistoria técnica da edificação da Central de Aulas IV da UFERSA em Mossoró/RN.

1.3 Localização

Campus Leste UFERSA/Mossoró, Av. Francisco Mota, N.º 572, Bairro Costa e Silva, Mossoró/RN - Brasil.

CEP: 59.625-900.

2. OBJETIVO

Avaliar as condições estruturais da edificação, como também, analisar as manifestações patológicas encontradas e sugerir as causas mais prováveis e possíveis tratamentos.

3. MÉTODOS E PROCEDIMENTOS UTILIZADOS

- Vistoria no local e registro fotográfico;
- Avaliação e diagnóstico das principais manifestações patológicas encontradas.

4. DADOS DA ESTRUTURA

- Os pilares são de concreto armado e moldados no local. Com base no projeto de estruturas, os pilares apresentam seções de: $12\text{cm} \times 30\text{cm}$ e $15\text{cm} \times 30\text{cm}$.
- As vigas baldrame (cintas) do pavimento térreo não foram avaliadas durante a vistoria (enterradas) e não há informações no projeto estrutural sobre as suas dimensões;



- As vigas do pavimento Cobertura são de concreto armado e moldados no local. Com base no projeto de estruturas, essas vigas apresentam seções de: $12\text{cm} \times 30\text{cm}$; $15\text{cm} \times 30\text{cm}$; $15\text{cm} \times 40\text{cm}$; $15\text{cm} \times 45\text{cm}$; $15\text{cm} \times 65\text{cm}$; $15\text{cm} \times 70\text{cm}$; e $15\text{cm} \times 75\text{cm}$.
- Os pilares e vigas apresentam seção retangular;
- As lajes do pavimento cobertura são pré-moldadas (vigotas de concreto armado intercaladas com blocos de enchimento do tipo lajotas cerâmicas). Com base no projeto de estruturas, as lajes apresentam altura igual a 13 cm.

5. VISTORIA

A vistoria foi realizada em 01/09/2021, no período da manhã. Inicialmente foram verificadas se havia algum problema estrutural e em seguida realizou-se a análise das manifestações patológicas encontradas.

6. ELEMENTOS ESTRUTURAIS

Não foram verificados problemas estruturais nas lajes e vigas do pavimento cobertura, quando utilizadas as informações fornecidas pelo projeto estrutural.

Verificou-se fissuras inclinadas (em torno de 45°) nas alvenarias de vedação que dividem as salas de aula (Figura 1).

As prováveis causas são:

- Recalque das fundações dos pilares de extremidade (onde as fissuras estavam mais evidentes);
- Subdimensionamento das fundações;
- Deslocamento excessivo das vigas baldrame por conta do carreamento do solo de apoio das mesmas;



- O carreamento do solo de apoio das vigas baldrame e fundações pela presença de águas de chuva ou por insuficiência de compactação do solo;



Figura 1 – Fissuras inclinadas nas alvenarias de vedação.



7. MODELAGEM ESTRUTURAL

A maioria das fissuras encontradas nas alvenarias eram características de recalque das fundações, por isso foi necessário verificar as dimensões utilizadas no projeto de estrutura.

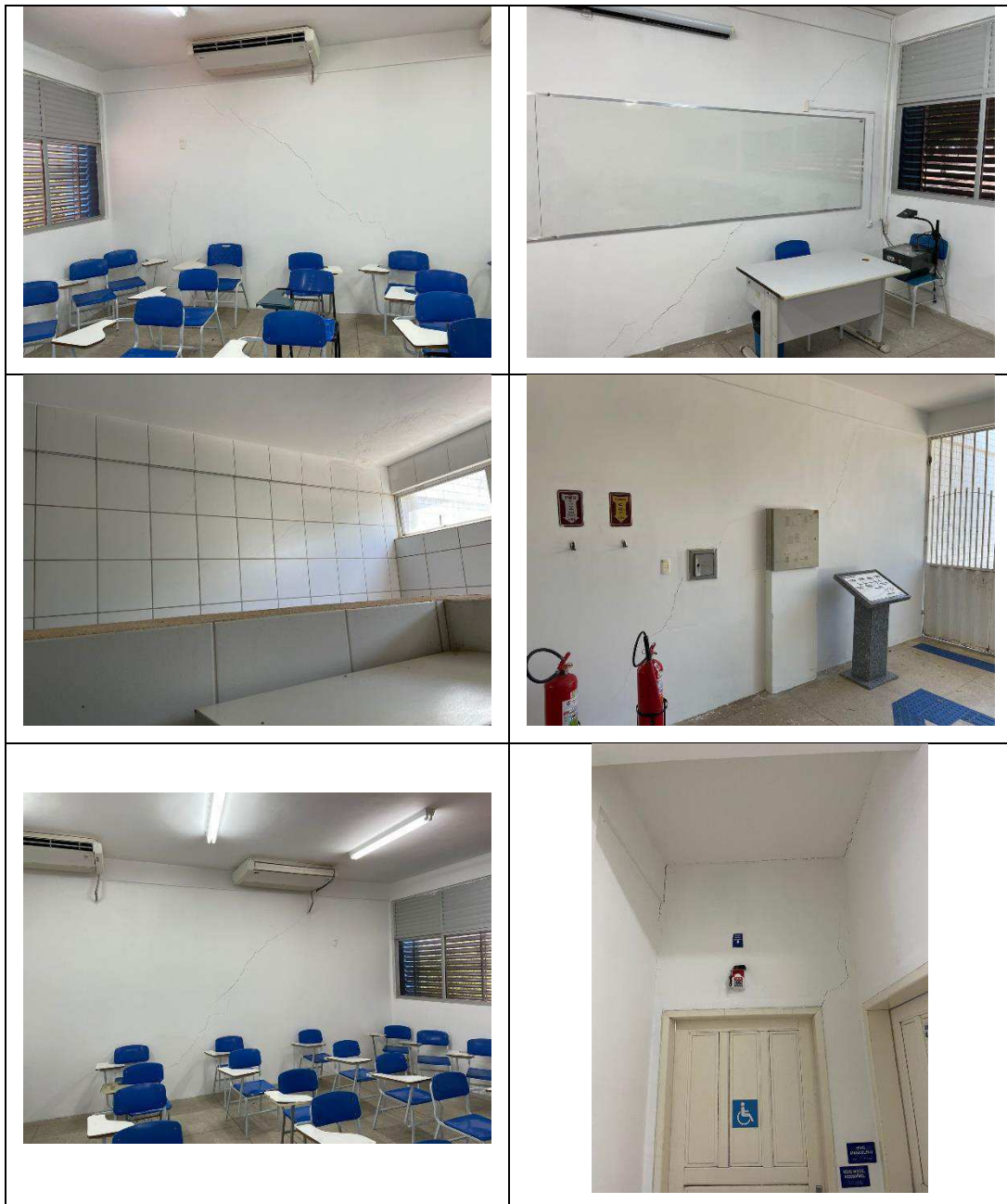
Inicialmente realizou-se a modelagem estrutural da edificação (por meio do software de cálculo estrutural) para a obtenção das cargas nas fundações.

As dimensões dos elementos estruturais e sobrecargas utilizadas foram as mesmas que foram apresentadas no projeto de estrutura da edificação.

A partir da modelagem da estrutura, verificou-se que a maior carga nos pilares laterais é de $14,5\text{ tf} \cong 145\text{ kN}$, logo a tensão admissível do solo (σ_{adm}) considerada no cálculo foi:

$$\sigma_{adm} = \frac{F}{A} = \frac{145\text{ kN}}{0,80\text{ m} \cdot 0,80\text{ m}} = \frac{226,56\text{ kN}}{\text{m}^2} \cong 2,27\text{ kgf/cm}^2$$

Em que:

F → carga atuante na fundação;

A → área da sapata utilizada no projeto de estruturas.

Esse valor para a tensão admissível do solo é considerado elevado para o solo da região. Logo, sugere-se a realização da sondagem do solo para que se possa avaliar melhor a capacidade resistente desse solo.

É proposto nesse relatório, o reforço das fundações dos pilares laterais da edificação, por haver maior concentração de fissuras nas alvenarias próximas a esses pilares.



Para isso, foi considerada uma tensão admissível do solo igual a 1,0 kgf/cm². Após a sondagem, caso a tensão admissível seja inferior 1,0 kgf/cm², será necessário refazer os cálculos do reforço proposto neste relatório.

A memória de cálculo e o detalhe de execução do reforço das sapatas encontram-se no Apêndice deste relatório.

8. MEDIDAS DE PREVENTIVAS E DE TRATAMENTO

Como medidas preventivas e de tratamento, sugere-se:

- Reforço das fundações dos pilares laterais (P1, P2, P3, P4, P5, P6 P7, P8, P9, P10, P11, P12, P13, P14, P23, P24, P25, P26, P27, P28, P29, P30, P31, P32, P33, P34, P35, P54, P55, P66, P67 e P68), conforme detalhe no Apêndice deste relatório;
- Impermeabilização da região periférica da edificação, dificultando-se que a água pluvial chegue até as fundações.

9. CONCLUSÃO

- Fissuras inclinadas nas alvenarias de vedação próxima aos pilares laterais da edificação;
- Recalque das fundações dos pilares de extremidade;
- Reforçar as fundações dos pilares laterais da edificação.



MINISTÉRIO DA EDUCAÇÃO
UNIVERSIDADE FEDERAL RURAL DO SEMI-ÁRIDO – UFRSA
CENTRO DE ENGENHARIAS
DEPARTAMENTO DE ENGENHARIAS E CIÊNCIAS AMBIENTAIS



Apêndice

REFORÇO DA SAPATA

ESC. 1:25

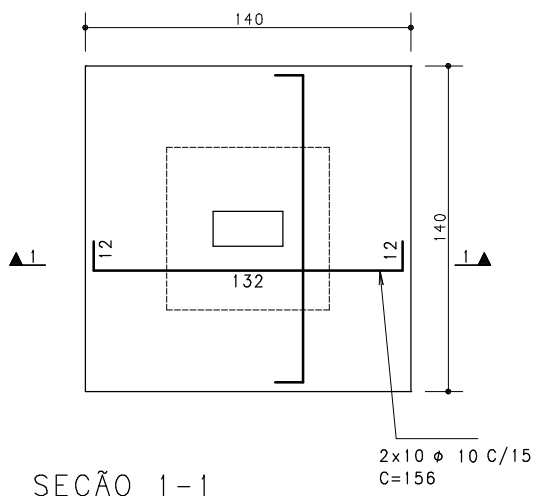

SEÇÃO 1-1

APICOAR COBRIMENTO DA REGIÃO DA SAPATA DE REFORÇO, COM INCLINAÇÃO PARA DENTRO.

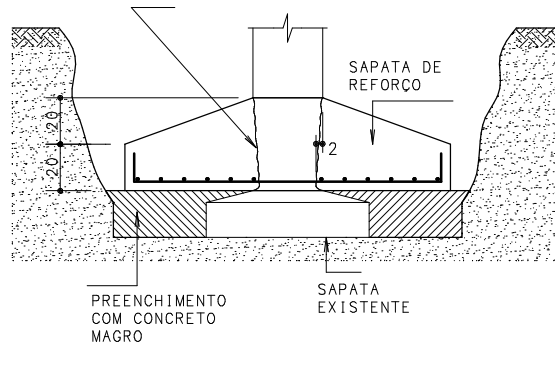

GEOMETRIA:

Pilar:

Xpil: 15.00 Ypil: 30.00 ColarX: 0.00 ColarY: 0.00
 Sapata (Dimensões fixas, cm):
 Xsap: 140.00 Ysap: 140.00 Altura: 40.00
 H0x: 20.00 H0y: 20.00 ExcX: 0.00 ExcY: 0.00
 Altura (Carga horiz. da fundação): 0.00
 Volume: 0.55 m3
 Área de Formas: 1.12 m2
 Peso próprio: 1.36 tf.
 Método de cálculo: Sapata Flexível

CARREGAMENTOS CARACTERÍSTICOS:

Nome	Caso	Comb	N	Mx	My	Mz	Fx	Fy
FzMax	1	13	14.50	0.0	0.0	0.0	0.00	0.00
FzMin	1	13	14.50	0.0	0.0	0.0	0.00	0.00

RESULTADOS:

Tombamento:

Sentido	Atuante	Caso	Limite	Aviso
X	-----	1	1.500	
Y	-----	1	1.500	

Deslizamento:

Sentido	Atuante	Caso	Limite	Aviso
X	-----	1	1.500	
Y	-----	1	1.500	

Tensões de Compressão do Solo [kgf/cm2]:

Carregamento Vertical

Tensão	Atuante	Caso	Limite	Aviso
Demais Carregamentos				
Tensão	Atuante	Caso	Limite	Aviso
Média	0.81	1	0.90	
Máxima	0.81	1	0.90	

Porcentagem de área comprimida

Mínima	Caso	Limite	Aviso
100.0	1	75.0	

Flexão [tf.m]:

Sentido	Msd	Caso
+X	2.49	1
-X	2.49	1
+Y	1.83	1
-Y	1.83	1

Compressão Diagonal [kgf/cm2, cm]:

Sentido	ds	bs	Tsd	Caso	Limite	Aviso
+X	35.0	30.0	6.79	1	43.39	
-X	35.0	30.0	6.79	1	43.39	
+Y	35.0	15.0	9.10	1	43.39	
-Y	35.0	15.0	9.10	1	43.39	

Força Cortante [tf, cm]:

Sentido	ds	bs	Vsd	Caso	Limite	Aviso
+X	35.0	138.0	6.60	1	57.84	
-X	35.0	132.2	6.60	1	55.38	
+Y	35.0	108.8	5.30	1	45.56	
-Y	35.0	139.5	5.30	1	58.45	

Fendilhamento com armadura [kgf/cm2]:

Posição	A1	A2	Tcd	Caso	Limite	Aviso
pilar	450.0	2460.3	54.13	1	151.79	
seção X	450.0	2460.3	9.90	1	35.71	

ANEXO 05

Relatório – Forros das Centrais de Aula

Centro de Ciências Sociais Aplicadas e Humanas, CCSAH Central de aulas VII

Trata-se de levantamento do estado dos forros da Central de Aulas VII. Cabe destacar que a Central IV, quanto aos forros, não se encaixa na proposta encaminhada pela Diretoria de Manutenção e Instalações Físicas, DMIF. Já a Central de Aulas III se enquadra, uma vez que os forros são de PVC. Contudo, estão, aparentemente, em boas condições. A Central VII é composta, basicamente, por placas perfuradas e rugosas. Muitas salas e espaços apresentam uma série de problemas.



Sala 04 - Uma placa.

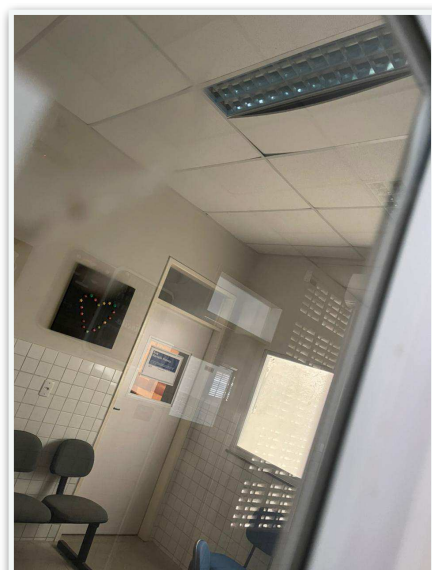

Levantamento dos forros

Sala do GEDIC - Uma placa.



Sala 06 - Três placas.

Levantamento dos forros



Sala 10 - Uma placa.

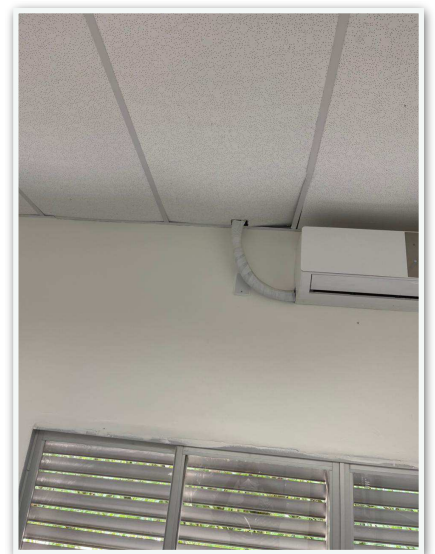

Sala 07 - Duas placas.

Levantamento dos forros



Sala 08 - Uma placa.



Banheiro Feminino (primeiro piso) - Uma placa.

Levantamento dos forros



Corredor da escada de acesso ao primeiro andar - Uma placa.

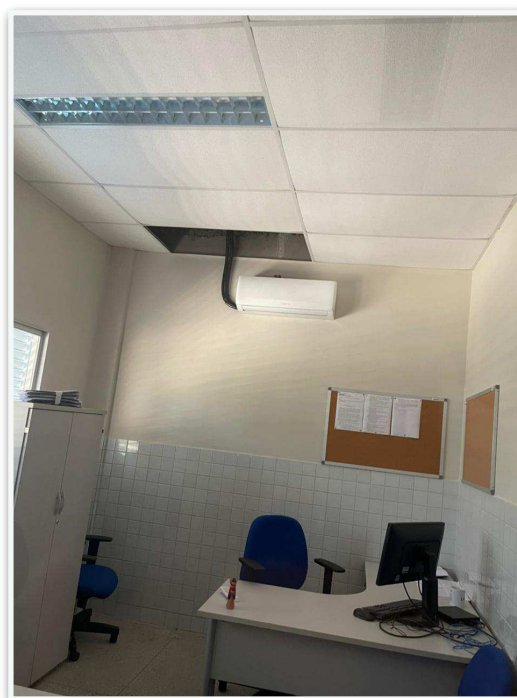

Sala da Coordenação do Curso de Direito - Uma placa.

Levantamento dos forros

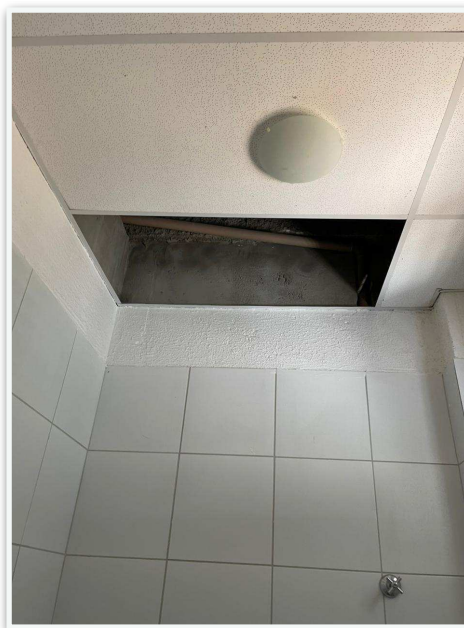

Banheiro Masculino Acessível (primeiro andar) - Uma placa.



Sala 11 - Uma placa.

Levantamento dos forros

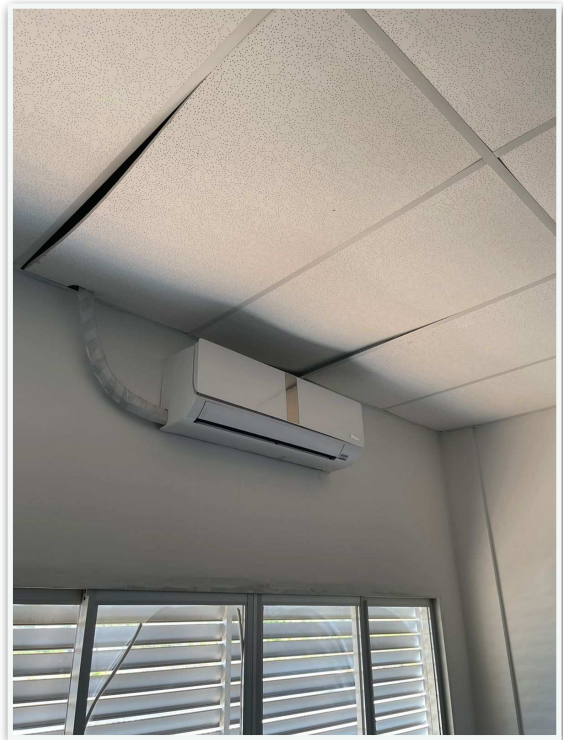

Sala 13 - Uma placa.

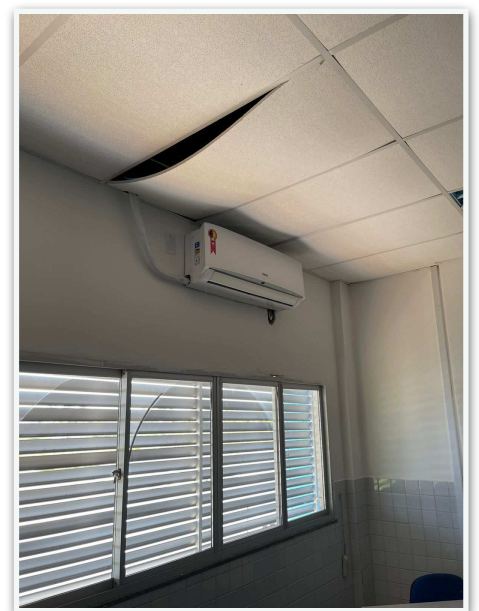

Sala 14 - Duas placas.

Levantamento dos forros

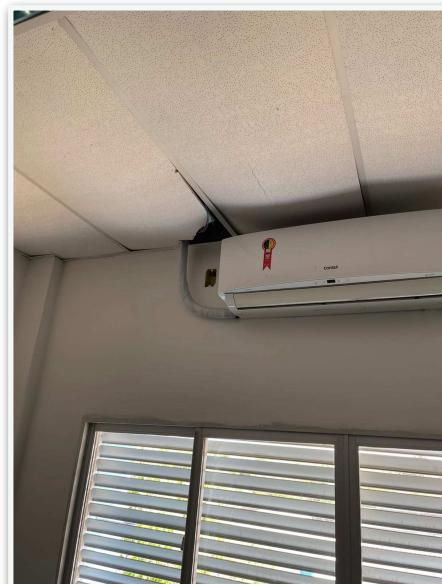

Sala 15 - Duas placas.

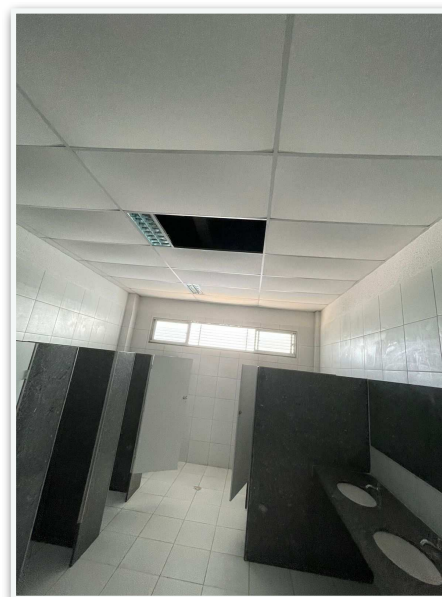
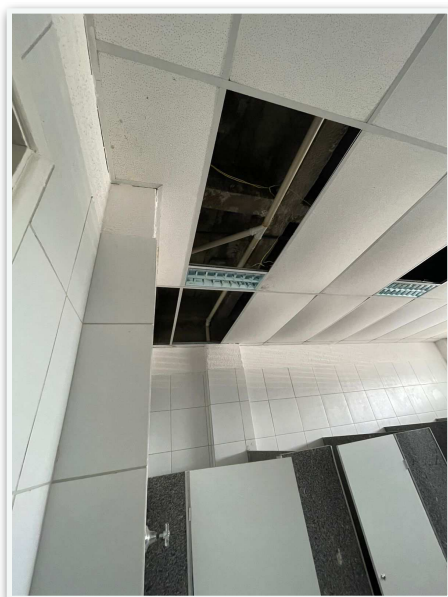

Banheiro Feminino (Primeiro Andar) - Quatro placas.

Levantamento dos forros



Corredor do Térreo (ao lado da sala 07) - Um placa.

Mossoró, 28 de setembro de 2021.

JOSE ALBENES
BEZERRA

JUNIOR:92943233315

Assinado de forma digital
por JOSE ALBENES BEZERRA
JUNIOR:92943233315
Dados: 2021.09.28 11:27:16
-03'00'

José Albenes Bezerra Júnior
Diretor do CCSAH

ANEXO 06

**Levantamento – Necessidade de troca das portas da Central de
Aulas VII e do Anexo I do CCSAH**



**MINISTÉRIO DA EDUCAÇÃO
UNIVERSIDADE FEDERAL RURAL DO SEMI-ÁRIDO
CENTRO DE CIÊNCIAS SOCIAIS APLICADAS E HUMANAS**

**MEMORANDO ELETRÔNICO Nº 5/2022 - CCSAH (11.01.00.09)
(Código: 202296319)**

Nº do Protocolo: 23091.001347/2022-93

Mossoró-RN, 04 de Fevereiro de 2022.

SECRETARIA ADMINISTRATIVA

Título: RE.: Levantamento de demanda de necessidade de substituição de esquadrias do tipo PORTA

Ao Sr. Nicolas Matheus de Fonseca Tinoco de Souza Araújo,
Em resposta ao memorando n.11/2022 da SIN, informo que foram coletas as informações solicitadas.

Segue o rol com o devido detalhamento das portas:

I) Central de Aulas n.VII, campus Leste da UFERSA Mossoró:

Sala de aula n.07:

Dimensão: 2,1 x 89

Tipo: Madeira ou PVC (Alcatex - a atual - é péssima)

A porta abre para dentro e a direita

Observação: É porta de sala de aula - com o detalhe do quadro de vidro na porta / visualização da sala

Sala de aula n.08:

Dimensão: 2,1 x 90

Tipo: Madeira ou PVC (Alcatex - a atual - é péssima)

A porta abre para dentro e a direita

Observação: É porta de sala de aula - com o detalhe do quadro de vidro na porta / visualização da sala

Sala de aula n. 09:

Dimensão: 2,1 x 88

Tipo: Madeira ou PVC (Alcatex - a atual - é péssima)

A porta abre para dentro e a esquerda

Observação: É porta de sala de aula - com o detalhe do quadro de vidro na porta / visualização da sala

Sala de aula n. 10:

Dimensão: 2,1 x 88

Tipo: Madeira ou PVC (Alcatex - a atual - é péssima)

A porta abre para dentro e a esquerda

Observação: É porta de sala de aula - com o detalhe do quadro de vidro na porta / visualização da sala

II) Anexo I do CCSAH, campus Leste da UFERSA Mossoró:

Banheiro Masculino:

Dimensão: 2,06 x 79

Tipo: Madeira ou PVC (Alcatex - a atual - é péssima)
A porta abre para fora e a esquerda

Banheiro Feminino:

Dimensão: 2,06 x 79
Tipo: Madeira ou PVC (Alcatex - a atual - é péssima)
A porta abre para fora e a direita

Informo que as medidas foram retiradas pela equipe terceirizada da UFERSA.
Atenciosamente,

(Autenticado em 04/02/2022 11:59)
JOSE ALBENES BEZERRA JUNIOR
DIRETOR DE CENTRO - TITULAR
CCSAH (11.01.00.09)
Matrícula: 2080267

Para verificar a autenticidade deste documento entre em
<https://sipac.ufersa.edu.br/public/documentos/index.jsp> informando seu número: **5**, ano: **2022**, tipo:
MEMORANDO ELETRÔNICO, data de emissão: **04/02/2022** e o código de verificação: **635a083cd3**

Copyright 2007 - Superintendência de Tecnologia da Informação e Comunicação - UFERSA

ANEXO 07

**Ordens de Serviço abertas pelo Centro de Ciências Sociais
Aplicadas e Humanas – CCSAH**

Nome	ID	Status	Data de abertura	Última atualização
[SIPAC_3343] OS_(sem os) - Brises	t_2021120633	Solucionad	17/09/2021	14/04/2022
[SIPAC_3737] OS_(sem os) - Marcenaria	t_2021121270	Em atendir	29/09/2021	12/04/2022
[SIPAC_4134] OS_(sem os) - Hidrossanitária	t_2021120635	Solucionad	10/11/2021	11/04/2022
[SIPAC_3764] OS_(sem os) - Predial	t_2021121271	Novo	01/10/2021	08/04/2022
[SIPAC_3341] OS_(sem os) - Predial	t_2021121269	Novo	17/09/2021	08/04/2022
[SIPAC_3095] OS_(sem os) - Marcenaria	t_2021121267	Novo	25/08/2021	08/04/2022
[SIPAC_2651] OS_2260 - Predial	t_2021121266	Novo	28/07/2021	08/04/2022
[SIPAC_2503] OS_(sem os) - Pintura	t_2021121265	Novo	23/07/2021	08/04/2022
[SIPAC_3765] OS_(sem os) - Predial	t_2021121272	Novo	01/10/2021	08/04/2022
[SIPAC_3901] OS_(sem os) - Marcenaria	t_2021121273	Novo	18/10/2021	08/04/2022
[Climatização] Manutenção Não sei	t_2021121772	Pendente	29/12/2021	08/04/2022
[SIPAC_4129] OS_(sem os) - Hidrossanitária	t_2021120634	Fechado	10/11/2021	15/04/2022
[Climatização] Manutenção Não sei	t_2021121770	Fechado	29/12/2021	31/03/2022
[SIPAC_2745] OS_(sem os) - Hidrossanitária	t_2021120630	Fechado	02/08/2021	08/02/2022
[SIPAC_3336] OS_(sem os) - Dedetização	t_2021121268	Fechado	17/09/2021	03/02/2022
[SIPAC_4307] OS_(sem os) - Dedetização	t_2021121274	Fechado	29/11/2021	03/02/2022
[SIPAC_3049] OS_(sem os) - Hidrossanitária	t_2021120631	Fechado	23/08/2021	02/02/2022
[SIPAC_3338] OS_(sem os) - Hidrossanitária	t_2021120632	Fechado	17/09/2021	02/02/2022
[SIPAC_4184] OS_não gerada - Elétrica	t_2021120115	Fechado	12/11/2021	01/02/2022
[SIPAC_3051] OS_não gerada - Elétrica	t_2021120295	Fechado	23/08/2021	31/01/2022
[SIPAC_3923] OS_2980 - Refrigeração	t_2021110787	Fechado	21/10/2021	28/01/2022
[SIPAC_3937] OS_SEM OS - Refrigeração	t_2021110792	Fechado	22/10/2021	19/01/2022
[SIPAC_1732] OS_1470 - Hidrossanitária	t_2021120629	Fechado	14/05/2021	19/01/2022
[Hidrossanitária] Falta d'água	t_2021121767	Fechado	29/12/2021	10/01/2022
[SIPAC_4309] OS_SEM OS - Refrigeração	t_2021120539	Fechado	29/11/2021	04/01/2022
[SIPAC_4183] OS_SEM OS - Refrigeração	t_2021110876	Fechado	12/11/2021	31/12/2021
[SIPAC_2079] OS_2099 - Refrigeração	t_2021110531	Fechado	21/06/2021	07/12/2021
[SIPAC_3050] OS_2810 - Refrigeração	t_2021110666	Fechado	23/08/2021	07/12/2021
[SIPAC_3898] OS_2931 - Refrigeração	t_2021110782	Fechado	15/10/2021	07/12/2021
[SIPAC_1792] OS_1723 - Refrigeração	t_2021110484	Fechado	21/05/2021	03/12/2021
[SIPAC_2062] OS_2074 - Refrigeração	t_2021110528	Fechado	17/06/2021	03/12/2021
Acesso a dados dos sistemas	t_2021110937	Fechado	24/11/2021	30/11/2021
Manutenção de impressora	t_2021100243	Fechado	18/10/2021	25/10/2021
Reposição de papel em impressora	t_2021100129	Fechado	08/10/2021	19/10/2021
Solicitação de Permissão nos Sistemas	t_2021070074	Fechado	06/07/2021	08/07/2021
Reposição de papel em impressora	t_2021040248	Fechado	23/04/2021	29/04/2021
Reposição de tonner de impressora	t_2021040169	Fechado	16/04/2021	23/04/2021